

Lacs intérieurs de l'Ontario désignés pour la gestion du touladi



Juillet 2015

ISBN 978-1-4606-6258-8 PDF

Section des pêches
Direction des politiques de conservation des espèces
Ministère des Richesses naturelles et des Forêts de l'Ontario
C. P. 7000, 300, rue Water
Peterborough (Ontario) K9J 8M5

« Pour gérer efficacement une ressource, il faut d'abord en connaître la distribution et l'envergure. » (Traduction libre)

Phrase d'introduction de « The Distribution and Characteristics of Ontario Lake Trout Lakes » (Martin et Olver 1976).

Résumé

Les lacs à touladi sont rares. On ne trouve le touladi que dans 1 % des lacs de l'Ontario, mais cela représente de 20 à 25 % des lacs à touladi du monde entier, d'où la grande responsabilité qui incombe à la province de gérer l'espèce judicieusement. Les mesures prises récemment par le MRNFO pour concevoir une stratégie coordonnée afin de protéger les populations du touladi en Ontario nécessitent une liste détaillée des lacs à touladi devant être gérés.

Le présent rapport dresse la liste des lacs intérieurs de l'Ontario (à l'exclusion des Grands Lacs) où le touladi doit être géré. La liste comprend les lacs à gérer de manière à ce que les populations de touladis se reproduisent naturellement (les lacs dits « naturels ») et les lacs dont la gestion repose sur l'empoissonnement, la croissance et la pêche (les lacs dits « à empoissonnement »). Les lacs naturels comprennent ceux dont les populations de touladis pourraient avoir disparu, mais qui peuvent être reconstituées. La gestion des lacs empoisonnés vise à fournir des possibilités de pêche sportive ou à éviter d'exposer à la pêche les lacs naturels qui sont plus fragiles. Les lacs sont classés « naturels » ou « empoisonnés » parce que les politiques et directives du MRNFO peuvent être appliquées différemment selon la catégorie de lac, ou être appliquées de la même façon pour les deux catégories.

Les lacs à touladi sont inscrits par ordre alphabétique dans des tableaux établis selon les régions administratives du MRNFO.

La plupart des lacs à touladi qui sont gérés figurent déjà dans d'autres plans de gestion des ressources. La présente liste remplace les listes publiées auparavant et sera révisée de temps à autre, lorsque seront actualisées les données associées aux évaluations scientifiques et au dénombrement des populations du touladi. Les révisions seront mises au registre de la Charte des droits environnementaux, pour que le public puisse les examiner et communiquer leurs points de vue.

Il se peut que les bureaux locaux du MRNFO aient de plus amples renseignements sur des lacs en particulier.

Table des matières

Résumé.....	ii
Introduction	4
Lacs à touladi en Ontario	4
Lacs désignés pour la gestion du touladi	5
Annexe I : Récapitulatif provincial des lacs intérieurs de l'Ontario où le MRNFO gère le touladi.....	7
Annexe II : Carte des lacs à touladi de la région du Sud du MRNFO.....	8
Annexe III : Carte des lacs à touladi de la région du Nord-Est du MRNFO	9
Annexe IV : Carte des lacs à touladi de la région du Nord-Ouest du MRNFO	10

Introduction

Le touladi est le seul poisson indigène important, prisé par les pêcheurs sportifs de l'Ontario qui s'est adapté aux lacs oligotrophes (c.-à-d., pauvres en éléments nutritifs, riches en oxygène dissous et présentant des zones généralement profondes où l'eau est très froide). Sa croissance lente, sa maturité tardive, son faible potentiel de reproduction et la lenteur de son rythme de renouvellement le soumettent à une gamme étendue de facteurs de stress. Le caractère de l'espèce et le fonds génétique uniques de chacune de ses populations en font une composante importante de la riche biodiversité de l'Ontario. Le touladi est une espèce sensible qui s'adapte à très peu de conditions environnementales. Il constitue un excellent indicateur de la santé des écosystèmes aquatiques fragiles dont il fait partie.

Les lacs à touladi sont rares. On ne trouve le touladi que dans 1 % des lacs de l'Ontario (environ 2300), mais cela représente de 20 à 25 % des lacs à touladi du monde entier, d'où la grande responsabilité qui incombe à la province de gérer l'espèce judicieusement. Le touladi est une ressource halieutique importante en Ontario. C'est une espèce de prédilection chez de nombreux pêcheurs à la ligne, résidents ou non, qui offre diverses occasions de pêcher. C'est pourquoi la province a l'énorme responsabilité de les gérer avec sagesse.

De nombreux lacs ont connu un déclin général tant du point de vue de la qualité de la pêche récréative au touladi que de son habitat. Les lacs à touladi sont particulièrement vulnérables aux répercussions des activités humaines, notamment l'exploitation, l'enrichissement provenant des dispositifs d'assainissement des chalets, l'acidification, l'introduction d'espèces et la destruction de l'habitat. En raison de leur grande sensibilité aux perturbations, il importe d'assurer une protection spéciale de ces lacs et de leurs populations de touladis. Environ 5 % des populations de touladis de la province ont déjà disparu; 43 % se trouvaient dans le sud-est de l'Ontario (Martin et Olver 1976; MRNO 1990).

Lacs à touladi en Ontario

Martin et Olver (1976) ont relevé (à l'époque) les données sur la répartition et les caractéristiques de 2 000 lacs intérieurs à touladi (à l'exclusion des Grands Lacs) en Ontario : 1709 populations indigènes, 195 populations introduites, 96 populations d'origine inconnue et 74 populations disparues. Ils ont admis que si d'autres études étaient réalisées, on trouverait probablement d'autres populations (en particulier dans le nord-ouest de l'Ontario).

Pendant la préparation de la synthèse sur les communautés de touladis (The Lake Trout Community Synthesis), on a mis à jour le dénombrement des lacs à touladi effectué par Martin et Olver (1976) et inclut l'évaluation de l'état probable de chaque population de touladi transmise par les gestionnaires des ressources locaux (MRNO 1990). La liste révisée comptait 2318 lacs à touladi : 1827 populations indigènes, 222 populations introduites, 83 populations d'origine inconnue, 122 populations disparues ou perdues et 64 « autres » (MRNFO 1990).

Gunn et coll. (2004) ont utilisé les données des organes de gestion des ressources de 1998 (de l'Ontario, du Québec, du Minnesota et de l'État de New York) pour mettre à jour les emplacements, la superficie, les profondeurs maximale et moyenne, la conductivité et la profondeur de Secchi des lacs à touladi du bouclier boréal. Ils ont fourni des données pour 2 255 lacs à touladi de l'Ontario (à l'exclusion des lacs > 10 000 ha) et ont reconnu qu'au moment de les publier, il leur manquait les données de localisation d'une centaine d'autres lacs à touladi de la province.

Bien que les activités antérieures aient servi à caractériser les ressources en touladi de l'Ontario, les listes qui en découlent comprennent des lacs où les populations de touladis ont pu avoir été gérées à un certain moment, mais ne le sont plus. Pour élaborer une stratégie coordonnée visant à protéger les populations de touladis en Ontario, il faut établir une liste complète des lacs à touladi qui sont actuellement désignés pour la gestion du touladi.

Lacs désignés pour la gestion du touladi

Le présent rapport dresse la liste des lacs intérieurs de l'Ontario (à l'exclusion des Grands Lacs) qui sont actuellement désignés pour la gestion du touladi. La liste comprend les lacs qui sont gérés pour créer des populations de touladis capables de se reproduire naturellement (les lacs dits « naturels ») et les lacs dont la gestion repose sur l'empoissonnement, la croissance et la prise (les lacs dits « empoisonnés »). Les lacs naturels comprennent ceux dont les populations de touladis pourraient avoir disparu, mais qui peuvent être reconstituées. Par exemple, les mesures de rétablissement des lacs endommagés par l'acide de la région de Sudbury ont amélioré la chimie de l'eau et ont permis de réintroduire le touladi afin de rétablir des populations viables. L'empoissonnement et la gestion des lacs offrent des occasions de pêche à la ligne ou évitent d'exposer à la pêche les lacs naturels qui sont plus fragiles.

Les politiques et directives du MRNFO peuvent être appliquées différemment aux lacs à touladi en fonction de leur catégorie (p. ex., les règlements de la pêche sportive sont généralement moins restrictifs dans les lacs « empoisonnés »; les politiques de gestion et d'utilisation des terres adjacentes peuvent différer selon la désignation). Dans d'autres cas, les politiques ou directives peuvent être appliquées de la même façon aux lacs « naturels » et aux lacs « empoisonnés » (p. ex., application du critère de l'oxygène dissous pour protéger les habitats de touladis, application de directives sur la gestion du bois pour protéger les habitats de touladis - MRNO 1988).

La plupart des lacs à touladi qui sont gérés figurent déjà dans des plans de gestion des ressources locaux (p. ex. plans de gestion des pêches, directives sur l'utilisation des terres des districts, plans de gestion des pêches des districts) ou régionaux (p. ex. *Inland Lake Trout Management in Southeastern Ontario*, MOEO et MRNO 1993). Cependant, depuis la publication de la plupart de ces plans, le rôle des pêches dans certains lacs a changé, et ce habituellement à la suite des plus récentes données d'inventaire et d'évaluation.

La présente liste des lacs à touladi a été révisée par le personnel local de la gestion des pêches du MRNFO et remplace les listes publiées auparavant (y compris celles des plans de gestion des pêches des districts). La liste ne comprend pas les lacs qui ont pu être considérés comme lacs à touladi à un certain moment, mais où le touladi n'est plus géré. Elle comprend des lacs qui ne figuraient peut-être pas sur les listes précédentes, mais pour lesquels les nouveaux renseignements ont confirmé la présence de populations de touladis.

L'annexe 1 présente un récapitulatif des lacs « naturels » et « empoisonnés » par régions administratives et districts du MRNFO. Des cartes illustrant la distribution des lacs à touladi dans chacune des trois régions administratives du MRNFO sont présentées aux annexes II, III et IV. Les listes de lacs à touladi présentées aux annexes V, VI, VII, VIII et IX seront révisées de temps à autre, lorsque seront actualisées les données associées aux évaluations scientifiques et au dénombrement des populations du touladi. Les révisions proposées aux listes de lac à touladis désignés seront alors mises au registre de la Charte des droits environnementaux, pour que le public puisse les examiner et communiquer ses points de vue. Si des mises à jour administratives doivent être apportées à la liste, elles pourraient entraîner également la modification des renseignements associés à un lac qui y figure (p. ex., nom du plan d'eau, district, canton). Il est possible de contacter le bureau de son district pour obtenir des renseignements plus précis sur un lac en particulier, notamment la confirmation du numéro « d'identification de plan d'eau » unique d'un lac. Les noms de lacs qui apparaissent entre crochets ne sont pas des noms officiels.

Annexe I : Récapitulatif provincial des lacs intérieurs de l'Ontario où le MRNFO gère le touladi

District du MRNFO	Naturels	Empoisonnés	Total
Région du Sud			
Algonquin Park	149	0	149
Aurora	1	0	1
Aylmer	0	0	0
Bancroft	135	47	182
Guelph	0	0	0
Kemptville	2	2	4
Midhurst	1	0	1
Parry Sound	50	27	77
Pembroke	11	12	23
Peterborough	18	1	19
Total Régional	367	89	456
Région du Nord-Est			
Chapleau	28	8	36
Cochrane	4	16	20
Hearst	0	11	11
Kirkland Lake	22	12	34
North Bay	118	11	129
Sault Ste. Marie	325	4	329
Sudbury	207	16	223
Timmins	27	16	43
Wawa	84	2	86
Total Régional	815	96	911
Région du Nord-Ouest			
Dryden	145	0	145
Fort Frances	280	0	280
Kenora	139	0	139
Nipigon	70	0	70
Red Lake	107	0	107
Sioux Lookout	21	0	21
Thunder Bay	132	0	132
Total Régional	894	0	894
Provincial Total	2,076	185	2,261

Annexe II : Carte des lacs à touladi de la région du Sud du MRNFO

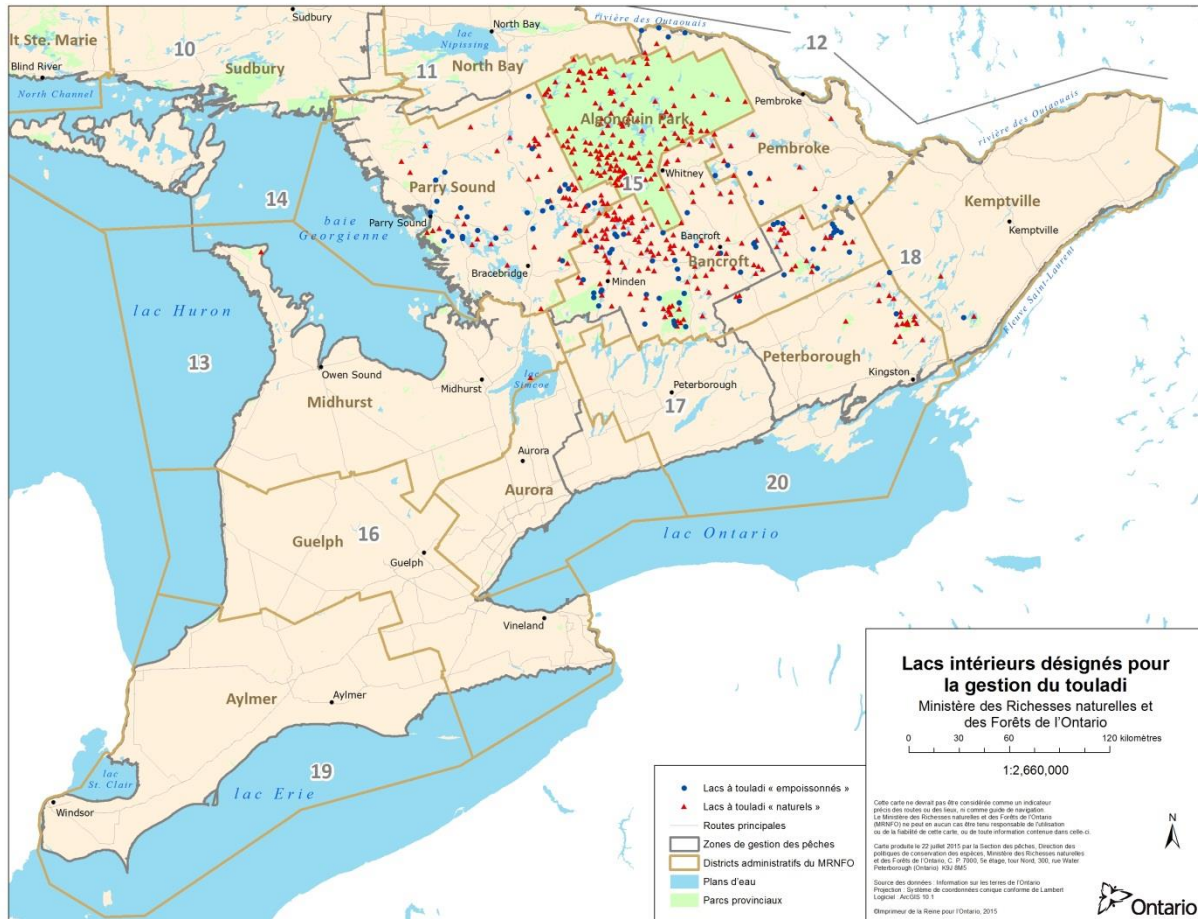

Annexe III : Carte des lacs à touladi de la région du Nord-Est du MRNFO

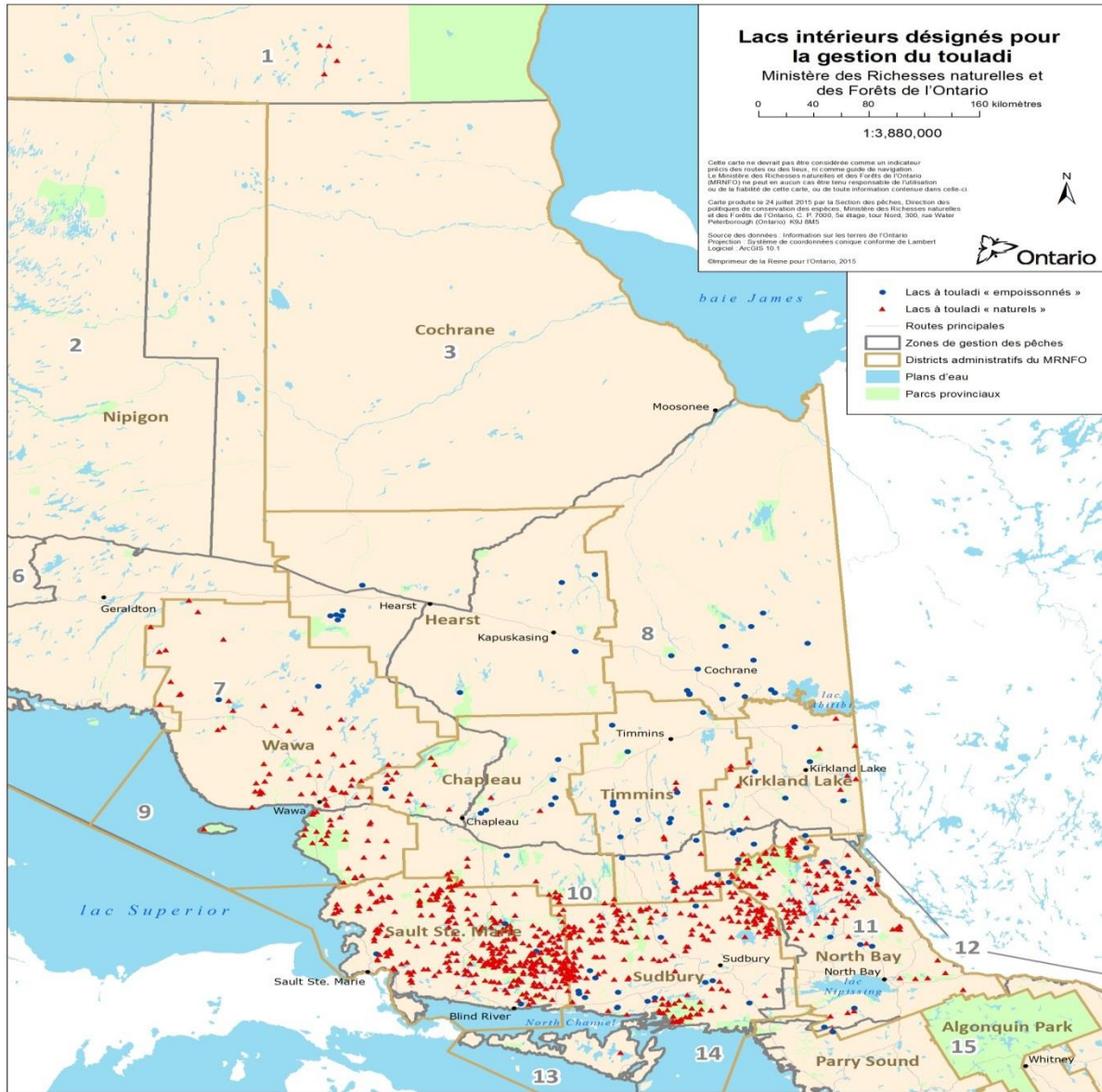

Annexe IV : Carte des lacs à touladi de la région du Nord-Ouest du MRNFO



Annexe V : Lacs à touladi naturels dans la région du Sud, MRNFO

Lacs à touladi « naturels » situés dans la région du Sud du MRNFO. Les lacs sont classés par ordre alphabétique.

Nom du lac	Canton géographique	District du MRNFO	Nombre d'identification du plan d'eau	Latitude (Degrés décimaux)	Longitude (Degrés décimaux)
lac Allan	FITZGERALD	Algonquin Park	17-7101-51085	46.10056	-78.2817
lac Allen	HARCOURT; DUDLEY	Bancroft	17-7159-49996	45.12028	-78.2539
lac Alluring	NIVEN	Algonquin Park	17-7226-50740	45.78611	-78.1375
lac Alsever	CLANCY	Algonquin Park	18-2667-50631	45.68333	-77.9925
lac Anstruther	ANSTRUTHER	Bancroft	17-7210-49580	44.74333	-78.2072
lac Ashby	ASHBY	Bancroft	18-3150-49957	45.09444	-77.3583
lac Aylen	BURNS; DICKENS	Bancroft	18-2779-50548	45.60222	-77.8361
lac Bailey	ASHBY	Bancroft	18-3147-49993	45.12472	-77.3567
lac Balfour	DICKENS	Bancroft	18-2721-50571	45.63111	-77.9242
lac Baptiste	HERSCHEL	Bancroft	18-2642-49981	45.09861	-77.9903
lac Barker	ASHBY	Bancroft	18-3129-49983	45.11611	-77.3831
lac Barnard	ASHBY	Bancroft	18-3058-49997	45.12611	-77.47
lac Basshaunt	GUILFORD	Bancroft	17-6994-49995	45.12306	-78.4639
lac Bear	LIVINGSTONE	Parry Sound	17-6796-50231	45.34139	-78.7083
lac Beaver	ANSTRUTHER; CAVENDISH	Bancroft	17-7149-49577	44.7425	-78.2858
lac Bella	SINCLAIR	Parry Sound	17-6539-50341	45.44583	-79.0306
grand lac Clear	LOUGHBOROUGH; BEDFORD	Peterborough	18-3843-49346	44.55778	-76.4558
grand lac Crow	FRESWICK	Algonquin Park	17-6991-50783	45.82917	-78.4342
grand lac Hawk	STANHOPE; SHERBORNE	Bancroft	17-6779-50032	45.15861	-78.7375
lac Big Porcupine	LIVINGSTONE; LAWRENCE	Algonquin Park	17-6867-50357	45.45083	-78.6067
lac Big Rideau	BASTARD; BURGESS; ELMSLEY; NORTH CROSBY	Kemptville	18-4040-49580	44.77583	-76.2164
grand lac Salmon	LOUGHBOROUGH; BEDFORD	Peterborough	18-3807-49325	44.5375	-76.5017
lac Big Trout	LONGFORD; ANSON	Bancroft	17-6635-49768	44.92972	-78.9269
grand lac Trout	BISHOP; MCLAUGHLIN	Algonquin Park	17-6849-50701	45.75944	-78.6242
lac Biggar	BIGGAR; WILKES	Algonquin Park	17-6610-50894	45.94139	-78.9183
lac Birch	LOUGHBOROUGH; BEDFORD	Peterborough	18-3782-49339	44.54639	-76.5414
lac Blue Chalk	RIDOUT	Parry Sound	17-6620-50068	45.19833	-78.9386
lac Blue	BISHOP	Algonquin Park	17-6804-50712	45.77278	-78.6786
lac Bob	ANSON; LUTTERWORTH	Bancroft	17-6745-49756	44.91639	-78.7839

Nom du lac	Canton géographique	District du MRNFO	Nombre d'identification du plan d'eau	Latitude (Degrés décimaux)	Longitude (Degrés décimaux)
lac Bobs	BEDFORD; SOUTH SHERBROOKE	Peterborough	18-3741-49489	44.68389	-76.5867
lac Bonnechère	LAWRENCE	Algonquin Park	17-6889-50367	45.46472	-78.5842
lac Bonnie	MACAULAY	Parry Sound	17-6367-49998	45.14028	-79.2611
lac Boot	PRESTON	Algonquin Park	17-7193-50542	45.60833	-78.1908
lac Booth	PRESTON	Algonquin Park	17-7191-50596	45.66444	-78.1981
lac Boshkung	STANHOPE	Bancroft	17-6789-49924	45.06417	-78.7303
lac Bottle	ANSTRUTHER; CAVENDISH	Bancroft	17-7154-49597	44.76	-78.2781
lac Bow	SNOWDON	Bancroft	17-6926-49688	44.84833	-78.5631
lac Brûlé	MILLER	Bancroft	18-3388-49903	45.04972	-77.0478
lac Brûlé	HUNTER	Algonquin Park	17-6705-50558	45.6375	-78.8122
lac Buck	PROUDFOOT	Parry Sound	17-6427-50610	45.69	-79.1669
lac Buck	BEDFORD; LOUGHBOROUGH; PITTSBURGH	Peterborough	18-3856-49326	44.53861	-76.4386
lac Buck	BANGOR	Bancroft	18-2851-50189	45.29306	-77.74
lac Buck	SINCLAIR	Parry Sound	17-6573-50283	45.39167	-78.9911
lac Buckshot	MILLER; ABINGER	Bancroft	18-3369-49845	44.99194	-77.0717
lac Burns	GRIFFITH	Pembroke	18-3360-50201	45.3175	-77.0908
lac Burnt Island	MCLAUGHLIN; HUNTER	Algonquin Park	17-6840-50576	45.64889	-78.6464
lac Burntroot	OSLER; BISHOP	Algonquin Park	17-6801-50811	45.85694	-78.6711
lac Buzzard	BURLEIGH	Bancroft	17-7216-49499	44.67056	-78.2044
lac Cache	CANISBAY	Algonquin Park	17-6886-50457	45.54056	-78.585
lac Calumet	FRESWICK	Algonquin Park	17-6895-50843	45.88889	-78.5583
lac Camp	FINLAYSON	Parry Sound	17-6637-50337	45.43861	-78.9086
lac Canisbay	CANISBAY	Algonquin Park	17-6881-50495	45.575	-78.5889
lac Canoe	PECK	Algonquin Park	17-6782-50464	45.55389	-78.7175
lac Canoe	BEDFORD	Peterborough	18-3773-49386	44.58611	-76.5494
lac Carl Wilson	LISTER; BOYD	Algonquin Park	17-6852-50986	46.0225	-78.6081
lac Carson	JONES; SHERWOOD	Pembroke	18-2845-50435	45.51472	-77.7608
lac Cashel	CASHEL	Bancroft	18-2987-49765	44.915	-77.5503
lac Catchacoma	CAVENDISH	Bancroft	17-7116-49585	44.75361	-78.3219
lac Catfish	LISTER	Algonquin Park	17-6896-50895	45.93889	-78.5633
lac Cauchon	BOYD; PENTLAND	Algonquin Park	17-6765-51031	46.05944	-78.7225
lac Cauliflower	CLYDE	Algonquin Park	17-7147-50305	45.39667	-78.2567
lac Cavendish	CAVENDISH	Bancroft	17-7152-49568	44.73444	-78.2803
lac Cedar	BOYD; DEACON; LISTER	Algonquin Park	17-6953-50993	46.02278	-78.4697
lac Chandos	CHANDOS	Bancroft	18-2645-49676	44.81889	-77.9714
lac Charleston	LANSDOWNE; ESCOTT	Kemptville	18-4196-49317	44.54	-76.0017
lac Charlotte	BRUDENELL	Pembroke	18-3098-50298	45.39583	-77.4311
lac Chickaree	BOWER	Algonquin Park	17-6931-50703	45.76139	-78.5161

Nom du lac	Canton géographique	District du MRNFO	Nombre d'identification du plan d'eau	Latitude (Degrés décimaux)	Longitude (Degrés décimaux)
lac Clean	HAVELOCK	Bancroft	17-6940-50133	45.24583	-78.5317
lac Clear	PERRY	Parry Sound	17-6358-50403	45.50528	-79.2611
lac Clear	OAKLEY	Parry Sound	17-6561-49891	45.04028	-79.0183
lac Clear	STANHOPE; SHERBORNE	Bancroft	17-6797-50055	45.18139	-78.7128
lac Clearwater	MORRISON	Parry Sound	17-6389-49628	44.80694	-79.2436
lac Clinto	MCCLINTOCK	Parry Sound	17-6671-50198	45.31361	-78.8667
lac Costello	SPROULE	Algonquin Park	17-7089-50526	45.59722	-78.3203
lac Cradle	LAWRENCE	Algonquin Park	17-6890-50379	45.47167	-78.5822
lac Cross	LYELL	Bancroft	18-2697-50311	45.39722	-77.9422
lac Crotch	PRESTON	Algonquin Park	17-7265-50594	45.65917	-78.0944
lac Crotchet	LONGFORD; ANSON	Bancroft	17-6623-49804	44.96028	-78.9422
lac Crow	OSO; BEDFORD	Peterborough	18-3719-49514	44.70444	-76.6178
lac Crystal	ASHBY	Bancroft	18-3065-49990	45.12361	-77.46
lac Crystal	GALWAY	Bancroft	17-6995-49588	44.75833	-78.4797
lac Daisy	BUTT; MCCRANEY	Algonquin Park	17-6602-50581	45.66111	-78.9428
lac Davis	LUTTERWORT H	Bancroft	17-6812-49620	44.79083	-78.7103
lac Deer	CARDIFF	Bancroft	17-7288-49909	45.03722	-78.0964
lac Delano	CANISBAY	Algonquin Park	17-6877-50428	45.51528	-78.5978
Delphis L.	DUDLEY	Bancroft	17-7066-49983	45.10972	-78.3733
lac Desert	LOUGHBOROU GH; BEDFORD	Peterborough	18-3738-49330	44.5425	-76.5864
lac Devil	BEDFORD	Peterborough	18-3847-49367	44.57803	-76.4446
lac Diamond	RADCLIFFE	Pembroke	18-3013-50268	45.36861	-77.5369
lac Dickey	LAKE	Bancroft	18-2831-49628	44.78722	-77.7428
lac Dickson	DICKSON	Algonquin Park	17-7171-50733	45.77972	-78.2053
lac Dixon	LIMERICK	Bancroft	18-2939-49797	44.94306	-77.6117
lac Drag	DYSART; DUDLEY	Bancroft	17-7042-49937	45.07667	-78.4072
lac Eagle	GUILFORD	Bancroft	17-6973-50011	45.13778	-78.49
lac Eagle	OLDEN; HINCHINBROO KE	Peterborough	18-3651-49486	44.68083	-76.7
lac Eels	CARDIFF; ANSTRUTHER	Bancroft	17-7269-49741	44.88611	-78.1258
lac Effingham	EFFINGHAM	Bancroft	18-3122-49855	44.985	-77.36
lac Eighteen Mile	FRANKLIN; MCCLINTOCK; SINCLAIR	Parry Sound	17-6595-50273	45.38278	-78.9625
lac Emsdale	BETHUNE; PERRY	Parry Sound	17-6408-50417	45.51611	-79.1967
lac Érables	OSLER; PENTLAND	Algonquin Park	17-6715-50963	46.00083	-78.7875
lac Esson	MONMOUTH; DUDLEY	Bancroft	17-7149-49887	45.02139	-78.2708
lac Eustache	WHITE	Algonquin Park	17-7235-50905	45.92944	-78.1122
lac Eyre	EYRE	Bancroft	17-6962-50147	45.26028	-78.4986
lac Faraday	FARADAY	Bancroft	18-2699-49935	45.05861	-77.9214

Nom du lac	Canton géographique	District du MRNFO	Nombre d'identification du plan d'eau	Latitude (Degrés décimaux)	Longitude (Degrés décimaux)
lac Farquhar	HARCOURT	Bancroft	17-7196-49958	45.08694	-78.2
lac Fifteen Mile	FRANKLIN	Parry Sound	17-6596-50236	45.34944	-78.9656
lac Fishtail	HARCOURT	Bancroft	17-7203-50025	45.14389	-78.1994
lac Flaxman	CHRISTIE	Parry Sound	17-5920-50206	45.33417	-79.8267
lac Fools	MCLAUGHLIN	Algonquin Park	17-6920-50600	45.66972	-78.5361
lac Fox	ASHBY; DENBIGH	Bancroft	18-3164-49965	45.0974	-77.331
lac Fox	BETHUNE	Parry Sound	17-6483-50456	45.54917	-79.0928
lac Foys	GUTHRIE	Algonquin Park	18-2760-50735	45.78028	-77.8781
lac Fraser	NIGHTINGALE	Algonquin Park	17-7088-50445	45.52444	-78.3258
lac Galeairy	AIRY; NIGHTINGALE	Algonquin Park	17-7110-50392	45.47611	-78.2997
lac Garter	BEDFORD	Peterborough	18-3771-49403	44.6075	-76.5478
lac Gillies	LINDSAY	Midhurst	17-4736-50056	45.20556	-81.3353
lac Glamor	GLAMORGAN; MONMOUTH	Bancroft	17-7075-49817	44.96083	-78.3694
lac Gliskning	AIRY	Bancroft	17-7180-50452	45.52778	-78.2083
lac Godda	PRESTON	Algonquin Park	17-7155-50569	45.63528	-78.2347
lac Gold	ANSTRUTHER; BURLEIGH; CAVENDISH	Bancroft	17-7162-49553	44.72	-78.2717
lac Goodwin	HAVELOCK	Bancroft	17-6844-50137	45.255	-78.6494
lac Gouinlock	BOYD	Algonquin Park	17-6815-51013	46.04417	-78.6528
lac Gould	LOUGHBOROUGH	Peterborough	18-3747-49260	44.47972	-76.5725
lac Grace	HARCOURT; DUDLEY	Bancroft	17-7178-49945	45.07083	-78.2331
lac Grand	BARRON; STRATTON	Algonquin Park	18-2820-50842	45.87667	-77.8017
lac Graphite	BUTT	Parry Sound	17-6485-50660	45.73472	-79.0925
lac Grass	PROUDFOOT	Parry Sound	17-6400-50597	45.68083	-79.2019
lac Greenleaf	BARRON	Algonquin Park	18-2715-50845	45.87806	-77.9486
lac Gull	LUTTERWORTH	Bancroft	17-6755-49685	44.85389	-78.7767
lac Haliburton	HARBURN	Bancroft	17-7045-50074	45.19889	-78.3956
lac Halls	STANHOPE	Bancroft	17-6774-49973	45.11056	-78.7464
lac Hambone	BUTT	Algonquin Park	17-6576-50594	45.6725	-78.9772
lac Happy Isle	BOWER	Algonquin Park	17-6941-50691	45.74806	-78.5117
lac Harness	LAWRENCE; CANISBAY	Algonquin Park	17-6928-50423	45.50889	-78.5311
lac Havelock	HAVELOCK	Bancroft	17-6857-50178	45.29278	-78.6317
lac Head	CANISBAY	Algonquin Park	17-6903-50431	45.51889	-78.5639
lac Hiram	SPROULE	Algonquin Park	17-6980-50572	45.64111	-78.4603
lac Hogan	FRESWICK	Algonquin Park	17-6942-50832	45.86667	-78.4997
lac Holland	DUNGANNON	Bancroft	18-2806-49968	45.09333	-77.79
lac Horn	RYERSON; CHAPMAN	Parry Sound	17-6179-50580	45.67	-79.4883
lac Hudson	CARDIFF	Bancroft	17-7255-49943	45.06667	-78.1347
lac Island	PROUDFOOT	Parry Sound	17-6372-50605	45.68806	-79.2392
lac Jack (le bassin de la baie de	BURLEIGH; METHUEN	Bancroft	17-7358-49530	44.69486	-78.0357

Nom du lac	Canton géographique	District du MRNFO	Nombre d'identification du plan d'eau	Latitude (Degrés décimaux)	Longitude (Degrés décimaux)
Sharpe seulement)					
lac Jamieson	DUNGANNON	Bancroft	18-2885-49933	45.06389	-77.6864
lac Jeffrey	FARADAY	Bancroft	18-2733-49889	45.02111	-77.8739
lac Jerry	SINCLAIR	Parry Sound	17-6474-50270	45.38389	-79.1128
lac Joe	HUNTER; HUNTER; PECK; PECK	Algonquin Park	17-6781-50506	45.585	-78.7131
lac Joeperry	EFFINGHAM	Bancroft	18-3188-49757	44.91444	-77.2981
lac John	LIMERICK	Bancroft	18-2816-49795	44.9375	-77.7678
lac Johnson	HAVELOCK	Bancroft	17-6865-50150	45.26528	-78.6222
lac Kamanisseg	BANGOR; RADCLIFFE; SHERWOOD	Bancroft	18-2891-50334	45.43056	-77.6969
lac Kashagawigamog	DYSART; MINDEN	Bancroft	17-6900-49852	44.99472	-78.5883
lac Kathlyn	CANISBAY	Algonquin Park	17-6924-50523	45.59861	-78.5381
lac Kawagama	HAVELOCK; LIVINGSTONE; MCCLINTOCK; SHERBORNE	Parry Sound	17-6767-50182	45.29417	-78.7453
lac Kearney	SPROULE	Algonquin Park	17-7001-50500	45.57639	-78.4358
lac Kelly	HAVELOCK	Bancroft	17-6868-50133	45.25056	-78.6197
lac Kenneth	CANISBAY	Algonquin Park	17-6904-50423	45.51	-78.5617
lac Kennisis	GUILFORD; HAVELOCK	Bancroft	17-6858-50095	45.21583	-78.6414
lac Kimball	LIVINGSTONE	Parry Sound	17-6818-50232	45.34167	-78.6775
lac Kingscote	BRUTON	Algonquin Park	17-7185-50089	45.21417	-78.2331
lac Kioshkokwi	BOULTER; PENTLAND; WILKES	Algonquin Park	17-6636-51050	46.07056	-78.8906
lac Kirkwood	LAWRENCE	Algonquin Park	17-6914-50393	45.4825	-78.5508
lac Kishkebus	BARRIE	Bancroft	18-3289-49744	44.90444	-77.1672
lac Knowlton	LOUGHBOROUGH	Peterborough	18-3717-49235	44.45306	-76.6133
lac Koshlong	DYSART; GLAMORGAN	Bancroft	17-6983-49826	44.96944	-78.4833
lac Kushog	STANHOPE	Bancroft	17-6741-49945	45.09444	-78.7928
lac Bernard	STRONG	Parry Sound	17-6257-50660	45.73611	-79.3833
lac Clear	SEBASTOPOL	Pembroke	18-3287-50341	45.44111	-77.19
lac Joseph	HUMPHREY; MEDORA	Parry Sound	17-5998-50031	45.17639	-79.73
lac La Muir	FRESWICK; BISHOP	Algonquin Park	17-6869-50771	45.82417	-78.5942
lac Lavieille	ANGLIN; DICKSON; WHITE	Algonquin Park	17-7137-50829	45.86806	-78.2458
lac Louisa	LAWRENCE; NIGHTINGALE	Algonquin Park	17-6968-50383	45.47222	-78.4825
lac Muskoka	MEDORA; MONCK;	Parry Sound	17-6201-49898	45.05361	-79.475

Nom du lac	Canton géographique	District du MRNFO	Nombre d'identification du plan d'eau	Latitude (Degrés décimaux)	Longitude (Degrés décimaux)
	MUSKOKA; WOOD				
Lake of Bays	BRUNEL; FRANKLIN; MCLEAN; RIDOUT; SHERBORNE	Parry Sound	17-6567-50131	45.25389	-79.0058
lac de Deux Rivières	CANISBAY	Algonquin Park	17-6966-50501	45.57917	-78.4803
lac Rosseau	CARDWELL; HUMPHREY; MEDORA; WATT	Parry Sound	17-6112-50030	45.17389	-79.5847
lac Simcoe	BROCK; GEORGINA; INNISFIL; MARA; NORTH GWILLIMBURY; ORILLIA; ORO; THORAH; VESPRA; WEST GWILLIMBURY	Aurora	17-6327-49193	44.44167	-79.3633
lac St. Peter	MCCLURE	Bancroft	17-7333-50217	45.31194	-78.0231
lac L'Amable	FARADAY	Bancroft	18-2783-49885	45.01806	-77.8125
lac Lauder	LAUDER; PENTLAND	Algonquin Park	17-6674-51109	46.12889	-78.8439
lac Laurel	BOYD	Algonquin Park	17-6847-51035	46.06278	-78.61
lac Lavallée	FARADAY	Bancroft	18-2687-49805	44.94278	-77.9308
lac Lawrence	LAWRENCE	Algonquin Park	17-6935-50408	45.49639	-78.5217
lac Leatherroot	DENBIGH	Bancroft	18-3264-50044	45.17361	-77.2094
lac Limerick	CASHEL; LIMERICK	Bancroft	18-2934-49742	44.89611	-77.6036
lac Limestone	MAYO	Bancroft	18-2974-49942	45.07263	-77.5728
lac Linda	CANISBAY	Algonquin Park	17-6867-50535	45.61139	-78.6056
Little Black L.	EYRE; HAVELOCK	Bancroft	17-6952-50140	45.25389	-78.5122
petit lac Boshkung	MINDEN; STANHOPE	Bancroft	17-6795-49895	45.03806	-78.7194
petit lac Cauchon	BOYD	Algonquin Park	17-6812-51026	46.05417	-78.6633
petit lac Clear	BEDFORD	Peterborough	18-3804-49340	44.55111	-76.5039
petit lac Coon	LAWRENCE	Algonquin Park	17-6883-50339	45.43528	-78.5936
petit lac Crow	FRESWICK	Algonquin Park	17-6980-50762	45.81389	-78.4522
petit lac Dickson	DICKSON	Algonquin Park	17-7196-50760	45.80583	-78.1697
petit lac Hawk	STANHOPE	Bancroft	17-6802-50021	45.15472	-78.705
lac Little Island	PECK	Algonquin Park	17-6847-50441	45.52639	-78.6367
petit lac Joe	HUNTER	Algonquin Park	17-6799-50523	45.60556	-78.6931
petit lac Kennisis	HAVELOCK	Bancroft	17-6890-50140	45.25361	-78.5942
lac Little	FITZGERALD; MARIA	Algonquin Park	17-7233-51100	46.10861	-78.1117
petit lac Joseph	HUMPHREY; MEDORA	Parry Sound	17-6034-50057	45.20417	-79.6861

Nom du lac	Canton géographique	District du MRNFO	Nombre d'identification du plan d'eau	Latitude (Degrés décimaux)	Longitude (Degrés décimaux)
petit lac Redstone	GUILFORD; HAVELOCK	Bancroft	17-6910-50096	45.20833	-78.5711
petit lac Salmon	LOUGHBOROUGH; BEDFORD	Peterborough	18-3793-49329	44.54167	-76.5181
petit lac Trout	DEVINE	Algonquin Park	17-6633-50646	45.71806	-78.9014
lac Littledoe	HUNTER	Algonquin Park	17-6787-50546	45.62333	-78.7025
lac Livingstone	LIVINGSTONE	Parry Sound	17-6786-50252	45.36056	-78.7178
lac Lobster	AIRY	Bancroft	17-7190-50465	45.53917	-78.1944
lac Long	DUDLEY	Bancroft	17-7076-49910	45.04417	-78.3636
lac Long	BURLEIGH	Bancroft	17-7242-49521	44.68722	-78.1781
lac Long	PROUDFOOT	Parry Sound	17-6412-50632	45.70944	-79.1875
lac Longbow	DEVINE	Algonquin Park	17-6650-50692	45.75861	-78.8714
lac Longer	BISHOP	Algonquin Park	17-6808-50747	45.8	-78.6686
lac Lorne	BALLANTYNE; WILKES	Algonquin Park	17-6505-50931	45.97972	-79.0589
lac Lost Dog	BALLANTYNE	Algonquin Park	17-6478-50906	45.95444	-79.0911
lac Loucks	BURLEIGH	Bancroft	17-7202-49511	44.6813	-78.2224
lac Loughborough	LOUGHBOROUGH; PITTSBURGH	Peterborough	18-3873-49226	44.44667	-76.4072
lac Louie	LIVINGSTONE	Parry Sound	17-6785-50286	45.38972	-78.72
lac Lower Hay	SABINE	Bancroft	17-7188-50317	45.40972	-78.2053
lac Lower Mazinaw	BARRIE	Bancroft	18-3276-49710	44.87634	-77.1818
lac Loxley	BOYD	Algonquin Park	17-6827-51039	46.06583	-78.6364
lac Loyst	SHEFFIELD	Peterborough	18-3441-49393	44.59222	-76.9639
lac Luckless	LISTER	Algonquin Park	17-6872-50907	45.94639	-78.585
lac Lucky	MILLER	Bancroft	18-3412-49900	45.04694	-77.0156
lac Lynx	LISTER	Algonquin Park	17-6873-50890	45.93194	-78.5836
lac Macdonald	HAVELOCK	Bancroft	17-6916-50119	45.23639	-78.5592
lac Madawaska	EYRE; CLYDE	Algonquin Park	17-7050-50228	45.33083	-78.3842
lac Maggie	FINLAYSON	Algonquin Park	17-6662-50396	45.4925	-78.8725
lac Manitou	WILKES	Algonquin Park	17-6548-50975	46.01556	-79.0006
lac Maple	PENTLAND	Algonquin Park	17-6685-50984	46.01944	-78.8244
lac Margaret	RIDOUT	Bancroft	17-6666-50011	45.14528	-78.8828
lac Marsden	EYRE; GUILFORD; HAVELOCK	Bancroft	17-6961-50115	45.22861	-78.5036
lac McCauley	MURCHISON; AIRY	Bancroft	17-7254-50470	45.54222	-78.1117
lac McCraney	MCCRANEY	Algonquin Park	17-6637-50481	45.56889	-78.9017
lac McFadden	MCCLINTOCK	Parry Sound	17-6685-50221	45.33417	-78.8481
lac McGarvey	LAWRENCE	Algonquin Park	17-6909-50339	45.43472	-78.5597
lac McIntosh	HUNTER	Algonquin Park	17-6735-50597	45.67139	-78.7697
lac McKaskill	CLANCY	Algonquin Park	17-7300-50677	45.72	-78.0389
lac McKenzie	LYELL; MCCLURE; SABINE	Bancroft	17-7331-50275	45.36333	-78.0244
lac Mephisto	CASHEL	Bancroft	18-2966-49782	44.93278	-77.5778
lac Merchant	FRESWICK; BOWER	Algonquin Park	17-6920-50712	45.77139	-78.5294
lac Mink	PENTLAND	Algonquin Park	17-6710-51031	46.0625	-78.7933

Nom du lac	Canton géographique	District du MRNFO	Nombre d'identification du plan d'eau	Latitude (Degrés décimaux)	Longitude (Degrés décimaux)
lac Miskokway	HARRISON; BURTON	Parry Sound	17-5602-50551	45.64917	-80.2278
lac Miskwabi	DUDLEY	Bancroft	17-7109-49919	45.05028	-78.3236
lac Mississagua	CAVENDISH; HARVEY	Bancroft	17-7123-49536	44.70917	-78.3178
lac Moose	GUILFORD; HARBURN	Bancroft	17-6995-50027	45.15056	-78.4617
lac Mosque	CLARENDON; MILLER; SOUTH CANONTO	Bancroft	18-3494-49857	45.01056	-76.9061
lac Mountain	MINDEN	Bancroft	17-6807-49834	44.97444	-78.7128
lac Mountain	CARDIFF	Bancroft	18-2646-49772	44.91167	-77.9819
lac Mouse	PENTLAND	Algonquin Park	17-6758-50987	46.02222	-78.7281
lac Murphys	BURNS	Pembroke	18-2810-50600	45.66139	-77.8133
lac Muskrat	ROSS; WESTMEATH	Pembroke	18-3511-50603	45.6825	-76.9117
lac Namakootchie	PECK	Algonquin Park	17-6744-50426	45.52056	-78.7717
lac Nepawin	BOWER	Algonquin Park	17-6970-50733	45.78778	-78.4644
lac North Depot	FITZGERALD	Algonquin Park	17-7101-51050	46.07222	-78.2814
lac Grace Nord	LAWRENCE	Algonquin Park	17-6940-50350	45.44472	-78.5186
lac North	HARBURN	Bancroft	17-7033-50133	45.24611	-78.4097
lac North	PROUDFOOT	Parry Sound	17-6403-50645	45.72194	-79.1956
lac Raven Nord	OSLER	Algonquin Park	17-6717-50926	45.95944	-78.7833
lac de la rivière North	DEACON	Algonquin Park	17-7021-51069	46.0875	-78.3853
lac Tea Nord	BALLANTYNE; WILKES	Algonquin Park	17-6524-50894	45.94028	-79.0467
lac Nunikani	SHERBORNE	Bancroft	17-6779-50074	45.20056	-78.7333
lac Oblong	HARBURN	Bancroft	17-7017-50059	45.17944	-78.4314
lac Opeongo	BOWER; DICKSON; PRESTON; SPROULE	Algonquin Park	17-7048-50649	45.71528	-78.3683
lac Otter	ASHBY	Bancroft	18-3117-49924	45.0625	-77.3914
lac Otter	FOLEY	Parry Sound	17-5810-50147	45.27528	-79.9708
lac Otterslide	MCLAUGHLIN	Algonquin Park	17-6876-50640	45.70694	-78.5933
lac Owenee	ANGLIN; DEACON	Algonquin Park	17-7053-50935	45.96111	-78.3514
lac Owl	CANISBAY	Algonquin Park	17-6846-50524	45.6025	-78.6325
lac Oxtongue	MCCLINTOCK	Parry Sound	17-6628-50250	45.35278	-78.9167
lac Palmerston	PALMERSTON; SOUTH CANONTO	Bancroft	18-3549-49862	45.01139	-76.8497
lac Papineau	WICKLOW; BANGOR	Bancroft	18-2795-50249	45.34111	-77.815
lac Pardee	LAWRENCE	Algonquin Park	17-6927-50412	45.49472	-78.5378
lac Paudash	CARDIFF; FARADAY	Bancroft	17-7323-49829	44.96417	-78.0569
lac Paugh	BURNS; SHERWOOD	Pembroke	18-2894-50519	45.59028	-77.6997
lac Pen	NIGHTINGALE	Algonquin Park	17-7049-50366	45.45278	-78.3736

Nom du lac	Canton géographique	District du MRNFO	Nombre d'identification du plan d'eau	Latitude (Degrés décimaux)	Longitude (Degrés décimaux)
lac Percy	HARBURN	Bancroft	17-7080-50094	45.20917	-78.3514
lac Philip	ANGLIN	Algonquin Park	17-7012-50882	45.92417	-78.4056
lac Phipps	LAWRENCE	Algonquin Park	17-6902-50388	45.47861	-78.5661
Pine L.	HARCOURT	Bancroft	17-7180-49960	45.08587	-78.2297
lac Pine	OAKLEY	Parry Sound	17-6521-49919	45.065	-79.0714
lac Pinetree	AIRY; NIGHTINGALE; SPROULE	Algonquin Park	17-7094-50474	45.55056	-78.3172
lac Pog	CANISBAY	Algonquin Park	17-6987-50494	45.57389	-78.4531
lac Potter	HUNTER	Algonquin Park	17-6733-50536	45.61556	-78.7747
lac Prottler	NIGHTINGALE	Algonquin Park	17-7086-50365	45.45361	-78.3317
lac Proulx	BOWER	Algonquin Park	17-7024-50723	45.77694	-78.3961
lac Purdy	BANGOR	Bancroft	18-2858-50244	45.34278	-77.7331
lac Pusey	CARDIFF; MONMOUTH	Bancroft	17-7193-49920	45.04833	-78.2147
lac Radiant	DEACON	Algonquin Park	17-7100-50965	45.99417	-78.2886
lac Ragged	LAWRENCE; LIVINGSTONE; PECK	Algonquin Park	17-6839-50376	45.47806	-78.6367
lac Rain	MCCRANEY	Algonquin Park	17-6619-50545	45.63111	-78.9186
lac Rainy	EFFINGHAM	Bancroft	18-3160-49741	44.89889	-77.3297
lac Ralph Bice	BUTT	Algonquin Park	17-6600-50619	45.69444	-78.9456
lac Raven	PECK; CANISBAY	Algonquin Park	17-6834-50510	45.58917	-78.6494
lac Raven	SHERBORNE	Bancroft	17-6686-50085	45.20611	-78.8517
lac Red Chalk	RIDOUT	Parry Sound	17-6612-50058	45.18889	-78.9489
lac Red Pine	SHERBORNE; HAVELOCK	Bancroft	17-6806-50080	45.20639	-78.7
lac Redrock	BOWER	Algonquin Park	17-6966-50710	45.76694	-78.4719
lac Redstone	GUILFORD	Bancroft	17-6934-50060	45.17361	-78.5358
lac Robitaille	GUTHRIE	Algonquin Park	18-2764-50628	45.68333	-77.87
lac Rock	NIGHTINGALE	Algonquin Park	17-7039-50418	45.50833	-78.3972
lac Rosebary	DEVINE	Algonquin Park	17-6616-50692	45.76	-78.9217
lac Round Island	DICKSON; PRESTON	Algonquin Park	17-7183-50679	45.7325	-78.1953
lac Round	RICHARDS; HAGARTY	Pembroke	18-3030-50572	45.63917	-77.5231
lac Roundbush	CLANCY	Algonquin Park	18-2676-50647	45.69889	-77.9861
lac Salmon	CAVENDISH	Bancroft	17-7019-49656	44.82056	-78.4456
lac Sand	PROUDFOOT	Parry Sound	17-6425-50540	45.62639	-79.1717
lac Sawyer	MCCRANEY	Algonquin Park	17-6636-50569	45.64833	-78.9006
lac Sec	MASTER	Algonquin Park	18-3016-50772	45.82	-77.5572
lac Shall	PRESTON; CLANCY	Algonquin Park	17-7288-50586	45.64444	-78.065
lac Sharbot	OSO	Peterborough	18-3668-49582	44.76833	-76.6872
lac Sherborne	STANHOPE; SHERBORNE	Bancroft	17-6737-50047	45.17556	-78.7897
lac Shirley	PRESTON	Algonquin Park	17-7239-50633	45.68472	-78.1172
lac Silent	CARDIFF	Bancroft	17-7321-49771	44.91222	-78.0614
lac Sisco	BALLANTYNE	Algonquin Park	17-6492-50918	45.96472	-79.075
lac Skeleton	CARDWELL; STEPHENSON;	Parry Sound	17-6216-50117	45.25222	-79.4664

Nom du lac	Canton géographique	District du MRNFO	Nombre d'identification du plan d'eau	Latitude (Degrés décimaux)	Longitude (Degrés décimaux)
	STISTED; WATT				
lac Slipper	HAVELOCK	Bancroft	17-6809-50176	45.28833	-78.6942
lac Smoke	PECK	Algonquin Park	17-6811-50426	45.5125	-78.6806
lac Solitaire	SINCLAIR	Parry Sound	17-6558-50282	45.39194	-79.0103
lac Source	PECK; CANISBAY	Algonquin Park	17-6834-50477	45.55861	-78.6536
petit lac Mink Sud	BRUTON	Algonquin Park	17-7254-50094	45.20417	-78.13
lac Tasso Sud	FINLAYSON	Parry Sound	17-6622-50326	45.43	-78.9261
lac Wildcat Sud	HAVELOCK	Bancroft	17-6894-50214	45.32222	-78.5839
lac Soyers	MINDEN	Bancroft	17-6883-49881	45.02167	-78.6061
lac Spider	COWPER	Parry Sound	17-5733-50114	45.25833	-80.0656
lac Spring	LOUNT	Parry Sound	17-6023-50734	45.80861	-79.6794
lac Spruce	DYSART	Bancroft	17-7007-49926	45.06111	-78.4533
lac St. Andrews	STRATTON; MASTER	Algonquin Park	18-2913-50800	45.84056	-77.6867
lac Ste-Nora	STANHOPE; SHERBORNE	Bancroft	17-6706-50023	45.15417	-78.8294
lac Stocking	HAVELOCK	Bancroft	17-6818-50162	45.2775	-78.6822
lac Stoplog	BURLEIGH	Bancroft	17-7195-49479	44.65306	-78.2306
lac Stormy	GLAMORGAN	Bancroft	17-7043-49833	44.97639	-78.4133
lac Sucker	ANSTRUTHER	Bancroft	17-7171-49602	44.76444	-78.255
lac Sunbeam	MCLAUGHLIN; HUNTER	Algonquin Park	17-6792-50595	45.66	-78.6939
lac Sunday	SPROULE	Algonquin Park	17-7025-50524	45.59667	-78.4056
lac Swan	PECK	Algonquin Park	17-6789-50403	45.495	-78.7106
lac Sylvia	NIGHTINGALE	Algonquin Park	17-7074-50446	45.52694	-78.3439
lac Tallan	CHANDOS	Bancroft	17-7329-49698	44.84583	-78.0525
lac Tanamakoon	PECK; CANISBAY	Algonquin Park	17-6855-50457	45.54194	-78.6283
lac Tasso	FINLAYSON	Parry Sound	17-6615-50354	45.45889	-78.9356
lac Tea	PECK	Algonquin Park	17-6768-50415	45.50917	-78.7339
lac Tepee	HUNTER	Algonquin Park	17-6774-50515	45.59556	-78.725
lac Thanet	LAKE	Bancroft	18-2809-49622	44.78139	-77.7678
lac Three Legged	COWPER; FOLEY	Parry Sound	17-5769-50127	45.26611	-80.0211
lac Three Mile	WILKES	Algonquin Park	17-6625-50948	45.98889	-78.9019
lac Tim	BUTT	Algonquin Park	17-6534-50681	45.75472	-79.0258
lac Timberwolf	HUNTER	Algonquin Park	17-6711-50607	45.68139	-78.8044
lac Tom Thomson	HUNTER	Algonquin Park	17-6768-50553	45.63	-78.7292
lac Trout	EAST BURPEE	Parry Sound	17-5651-50482	45.58583	-80.1653
lac Twelve Mile	MINDEN	Bancroft	17-6807-49881	45.02583	-78.7028
lac Two Islands	DUDLEY	Bancroft	17-7067-49934	45.065	-78.3789
lac Upper Mazinaw	ABINGER; BARRIE	Bancroft	18-3257-49760	44.93722	-77.2125
lac Victoria	MURCHISON; CLANCY	Bancroft	17-7326-50560	45.62083	-78.0164
lac Vireo	CLANCY	Algonquin Park	18-2681-50678	45.72944	-77.9828
lac Wahwashkesh	BURTON; MCKENZIE	Parry Sound	17-5747-50629	45.72278	-80.0353
lac Waterclear	PENTLAND	Algonquin Park	17-6719-51015	46.04833	-78.7786
lac Waterloo	CLARA	Pembroke	17-7166-51172	46.17556	-78.1936

Nom du lac	Canton géographique	District du MRNFO	Nombre d'identification du plan d'eau	Latitude (Degrés décimaux)	Longitude (Degrés décimaux)
lac Wendigoes	DEACON	Algonquin Park	17-6989-50933	45.96139	-78.4356
lac Weslemkoon	ASHBY; CASHEL; EFFINGHAM	Bancroft	18-3085-49890	45.02722	-77.4242
lac Whiskyjack	OSLER	Algonquin Park	17-6785-50835	45.88444	-78.7069
lac White Partridge	NIVEN	Algonquin Park	17-7244-50795	45.83417	-78.1031
lac White Trout	BISHOP; HUNTER; MCLAUGHLIN	Algonquin Park	17-6812-50651	45.72278	-78.6686
lac Whitebirch	PENTLAND	Algonquin Park	17-6692-51029	46.05944	-78.8114
lac Whitefish	HUMPHREY	Parry Sound	17-5960-50159	45.29111	-79.7789
lac Whitefish	CANISBAY; NIGHTINGALE; SPROULE	Algonquin Park	17-7010-50468	45.54361	-78.4172
lac Whitegull	BOWER; SPROULE	Algonquin Park	17-6985-50590	45.65806	-78.4514
lac Wilkins	CLANCY	Algonquin Park	18-2727-50635	45.6875	-77.9169
lac Windigo	FITZGERALD; CLARA	Pembroke	17-7092-51120	46.13167	-78.2925
lac Wollaston	WOLLASTON	Bancroft	18-2756-49689	44.84111	-77.8358

Annexe VI : Lacs à touladi empoissonnés dans la région du Sud, MRNFO

Lacs à touladi « empoissonnés » situés dans la région du Sud-Ouest du MRNFO. Les lacs sont classés par ordre alphabétique.

Nom du lac	Canton géographique	District du MRNFO	Nombre d'identification du plan d'eau	Latitude (Degrés décimaux)	Longitude (Degrés décimaux)
lac Ashby White	ASHBY; DENBIGH	Bancroft	18-3141-50021	45.14833	-77.3628
lac Bark	BANGOR; JONES; LYELL; WICKLOW	Pembroke	18-2782-50364	45.44056	-77.84
lac Bay	FARADAY	Bancroft	18-2749-49893	45.02389	-77.8581
lac Beech	STANHOPE	Bancroft	17-6815-49938	45.07694	-78.6944
grand lac Gibson	MARIA	Pembroke	17-7182-51266	46.26	-78.1681
grand lac Mink	MCCLURE	Bancroft	17-7292-50149	45.25694	-78.0811
grand lac Ohlmann	MILLER	Bancroft	18-3420-49908	45.05472	-77.0064
lac Bigwind	OAKLEY	Parry Sound	17-6532-49909	45.05583	-79.0578
lac Bitter	GUILFORD	Bancroft	17-6904-50047	45.17139	-78.5764
lac Blackstone	CONGER	Parry Sound	17-5878-50090	45.23083	-79.8811
lac Buckskin	MONMOUTH	Bancroft	17-7214-49821	44.95897	-78.1937
lac Camp	MILLER	Bancroft	18-3457-49937	45.08167	-76.9589
lac Cherry	BURLEIGH	Bancroft	17-7181-49488	44.66139	-78.2489
lac Concession	GALWAY	Bancroft	17-7008-49507	44.68002	-78.4741
lac Cox	BURLEIGH	Bancroft	17-7176-49514	44.68389	-78.2525
lac Crane	CONGER	Parry Sound	17-5830-50066	45.21	-79.9425
lac de Darlington	MCDougall	Parry Sound	17-5757-50240	45.36694	-80.0328
lac Devil's	LUTTERWORTH	Bancroft	17-6707-49705	44.86944	-78.8394
lac Diamond	CARDIFF; HERSCHEL	Bancroft	17-7334-49952	45.075	-78.0347
lac Dotty	SINCLAIR; FINLAYSON	Parry Sound	17-6571-50360	45.46167	-78.9906
lac Duck	CHRISTIE	Parry Sound	17-5937-50257	45.37917	-79.8006
lac Fairholme	HAGERMAN	Parry Sound	17-5856-50474	45.57639	-79.9031
lac Fairy	BRUNEL; CHAFFEY	Parry Sound	17-6425-50209	45.33111	-79.1775
lac Fletcher	LIVINGSTONE; MCCLINTOCK	Parry Sound	17-6738-50244	45.35306	-78.7764
lac Forget	CONGER; FOLEY	Parry Sound	17-5859-50115	45.25389	-79.9058
lac Fortescue	GLAMORGAN; CAVENDISH	Bancroft	17-7023-49679	44.83833	-78.4425
lac Fourcorner	BRUTON; DUDLEY; HARBURN; HARCOURT	Bancroft	17-7139-50042	45.16083	-78.2783
lac Freen	LAKE	Bancroft	18-2825-49594	44.75722	-77.7478
lac Green	BROUGHAM	Pembroke	18-3492-50132	45.25833	-76.9208
lac Grimsthorpe	ANGLESEA; EFFINGHAM; GRIMSTHORPE	Bancroft	18-3108-49715	44.87389	-77.3931
lac Harp	CHAFFEY	Parry Sound	17-6460-50265	45.37917	-79.1347
lac Kabakwa	STANHOPE	Bancroft	17-6740-49978	45.11417	-78.7872

Nom du lac	Canton géographique	District du MRNFO	Nombre d'identification du plan d'eau	Latitude (Degrés décimaux)	Longitude (Degrés décimaux)
lac Klaxon	GUILFORD	Bancroft	17-6862-50035	45.16194	-78.6306
lac Vernon	CHAFFEY; STISTED	Parry Sound	17-6337-50206	45.32833	-79.2939
lac Limestone	BROUGHAM	Pembroke	18-3556-50120	45.24861	-76.8392
lac Lipsy	GUILFORD	Bancroft	17-6857-50049	45.17583	-78.6433
petit lac Anstruther	ANSTRUTHER	Bancroft	17-7247-49674	44.82639	-78.1572
petit lac Bob	LUTTERWORTH	Bancroft	17-6749-49712	44.8725	-78.7833
petit lac Green	CLARENDON	Bancroft	18-3513-49801	44.95972	-76.8842
petit lac Mayo	MAYO	Bancroft	18-2954-49923	45.05583	-77.5981
lac Long Mallory	ABINGER	Bancroft	18-3294-49850	44.99528	-77.1558
lac Long Schooner	MILLER	Bancroft	18-3443-49962	45.10167	-76.9778
lac Loon	MONMOUTH; DUDLEY	Bancroft	17-7067-49878	45.01583	-78.3764
lac Loon	PROUDFOOT	Parry Sound	17-6387-50586	45.66944	-79.22
lac Lorimer	FERGUSON; HAGERMAN; MCKELLAR	Parry Sound	17-5806-50435	45.53778	-79.975
lac Lower Fletcher	MCCLINTOCK	Parry Sound	17-6699-50230	45.34028	-78.8269
lac Loxton	BALLANTYNE	Parry Sound	17-6384-50899	45.94985	-79.2168
lac Mackie	MILLER	Bancroft	18-3435-49932	45.07444	-76.9847
lac Maple	STANHOPE	Bancroft	17-6833-49961	45.09472	-78.6739
lac Mary	BRUNEL; STEPHENSON	Parry Sound	17-6369-50115	45.23972	-79.2622
lac Mayo	MAYO	Bancroft	18-2962-49902	45.03694	-77.5875
lac McGee	BURLEIGH	Bancroft	17-7244-49474	44.64694	-78.17
lac McSourley	HEAD	Pembroke	18-2708-51225	46.21917	-77.9708
lac Monmouth	MONMOUTH	Bancroft	17-7216-49764	44.90833	-78.1922
lac Moore	LUTTERWORTH	Bancroft	17-6734-49625	44.79889	-78.8089
lac Morrow	MATAWATCHAN	Pembroke	18-3402-50088	45.21639	-77.0361
lac Pigeon Nord	LUTTERWORTH	Bancroft	17-6756-49720	44.88167	-78.7769
lac Oxbow	FINLAYSON	Parry Sound	17-6587-50339	45.43861	-78.9667
rivière des Outaouais (Des Joachim Generating Station aval Highview)	CLARA; HEAD; MARIA; ROLPH	Pembroke	17-7120-51253	46.25389	-78.3044
lac Pencil	CAVENDISH	Bancroft	17-7095-49652	44.8125	-78.35
lac Peninsula	BRUNEL; CHAFFEY; FRANKLIN; SINCLAIR	Parry Sound	17-6488-50221	45.34333	-79.1056
lac Portage	CONGER; HUMPHREY	Parry Sound	17-5942-50071	45.21444	-79.8003
lac Potspoon	BEDFORD	Peterborough	18-3743-49398	44.6025	-76.5833
lac Raglan White	RAGLAN	Pembroke	18-3030-50161	45.2725	-77.5111
lac Rainy	LONGFORD; ANSON	Bancroft	17-6648-49788	44.94583	-78.9111
lac Rathbun	ANSTRUTHER	Bancroft	17-7213-49618	44.77722	-78.2031
lac Rebecca	SINCLAIR	Parry Sound	17-6537-50324	45.43028	-79.0344

Nom du lac	Canton géographique	District du MRNFO	Nombre d'identification du plan d'eau	Latitude (Degrés décimaux)	Longitude (Degrés décimaux)
lac Red Horse	LANSDOWNE	Kemptonville	18-4143-49324	44.54139	-76.0825
lac Reid	MILLER; SOUTH CANONTO	Bancroft	18-3476-49924	45.0698	-76.9302
lac Robinson	LIMERICK	Bancroft	18-2854-49764	44.91111	-77.7181
lac Rond Schooner	MILLER	Bancroft	18-3434-49981	45.11806	-76.9889
lac Shabomeka	BARRIE	Bancroft	18-3313-49730	44.89083	-77.1386
lac Sheldon	LUTTERWORTH	Bancroft	17-6703-49682	44.84611	-78.8414
lac Shoe	RIDOUT	Parry Sound	17-6643-50080	45.20833	-78.9083
lac Silver	HUMPHREY	Parry Sound	17-5943-50084	45.22444	-79.7989
lac Silver	OSO; SOUTH SHERBROOKE	Kemptonville	18-3735-49648	44.8275	-76.5992
lac Simpson	ASHBY	Bancroft	18-3110-50029	45.15667	-77.4033
lac Star	CHRISTIE	Parry Sound	17-5975-50201	45.32972	-79.7561
lac Sucker	HUMPHREY	Parry Sound	17-6035-50114	45.25111	-79.6806
lac Triangle	BURLEIGH	Bancroft	17-7178-49498	44.66833	-78.2517
lac Trout	JONES; SHERWOOD	Pembroke	18-2856-50410	45.48889	-77.7397
lac Trout	ASHBY	Bancroft	18-3086-50023	45.14833	-77.435
lac Trout	MCDUGALL	Parry Sound	17-5801-50304	45.42361	-79.9775
lac Valiant	MARIA	Pembroke	17-7236-51207	46.20528	-78.1025
lac Wabun	BROUGHAM	Pembroke	18-3562-50096	45.22667	-76.8325
lac Wadsworth	RADCLIFFE	Pembroke	18-2982-50348	45.43444	-77.5758
lac Whyte	MAYO	Bancroft	18-2959-49931	45.06306	-77.5906
lac Wilbermere	MONMOUTH	Bancroft	17-7201-49873	45.00694	-78.2064
lac Young	WATT	Parry Sound	17-6139-50064	45.20417	-79.5489

Annexe VII : Lacs à touladi naturels dans la région du Nord-Est, MRNFO

Lacs à touladi « naturels » situés dans la région du Nord-Est du MRNFO. Les lacs sont classés par ordre alphabétique.

Nom du lac	Canton géographique	District du MRNFO	Nombre d'identification du plan d'eau	Latitude (Degrés décimaux)	Longitude (Degrés décimaux)
lac Abbott	MONCRIEFF	Sudbury	17-4486-51793	46.76833	-81.6736
lac Acheson	ACHESON	Sudbury	17-4304-51587	46.58	-81.9047
lac Achigan	MARNE	Sault Ste. Marie	16-7134-51997	46.92083	-84.1964
lac Acid	KILLARNEY	Sudbury	17-4657-50979	46.03583	-81.4436
lac Adelaide	BRULE; OLSEN	Sault Ste. Marie	16-7046-52151	47.06056	-84.305
lac Affleck	CARTON; EWEN	Sault Ste. Marie	17-3069-52350	47.24167	-83.5511
lac Agawa Station	BARNES; STONEY	Wawa	16-6849-52810	47.6575	-84.5372
lac Aikens	JACKSON	Sault Ste. Marie	17-3264-51630	46.59833	-83.2725
lac Aileen	PHYLLIS; TORRINGTON; VOGT	North Bay	17-5748-51919	46.87861	-80.0178
lac Airport	GERVAIS	Sudbury	17-4143-51877	46.83333	-82.1197
lac Alces	OLINYK	Sudbury	17-4129-51783	46.75528	-82.1397
lac Alexander	HUGHSON	Sault Ste. Marie	17-3812-51598	46.58694	-82.5439
lac Alice	GAUDRY	Sault Ste. Marie	17-2851-52237	47.12806	-83.8269
lac Allan	BELFAST	North Bay	17-5604-52073	47.02	-80.2011
lac Allen	HUGHSON	Sault Ste. Marie	17-3876-51569	46.55833	-82.4664
lac Alma	CLARY; DEMOREST	Sudbury	17-5330-52032	46.98361	-80.5625
lac Almonte	STONE	Wawa	16-6725-52872	47.72639	-84.6961
lac Alto	LEHMAN; BUCKLES	Sault Ste. Marie	17-3887-51504	46.495	-82.4444
lac Anahareo	DOUCETT	Wawa	16-6707-53872	48.62306	-84.6842
lac Anelia	MCCONNELL	Sudbury	17-5279-52009	46.96306	-80.6325
lac Anima Nipissing	BANTING; BRIGSTOCKE; COLEMAN; KITTSO	North Bay	17-5827-52344	47.26028	-79.9039
lac Anjigami	NEBONAIONQUET; REDSKY; RESTOULE	Wawa	16-6809-53004	47.85111	-84.5833
lac Antrim	ANTRIM	Sudbury	17-4523-51979	46.93361	-81.6258
lac Anvil	WHITSON; VAN NOSTRAND	North Bay	17-5552-52523	47.42306	-80.2706
lac Anvil	HANDLEMAN	Sault Ste. Marie	17-3094-52159	47.07139	-83.5094
lac Applesauce	HEMBRUFF; HUGHSON	Sault Ste. Marie	17-3801-51606	46.59056	-82.5656
lac Aquatuk		Cochrane	16-6588-60271	54.36861	-84.555
lac Archambeau	PONCET; HUGHSON	Sudbury	17-3902-51615	46.61083	-82.4419
lac Archibald	FOULDS	Sault Ste. Marie	17-3244-52261	47.165	-83.3092
lac Army	YAREMKO	Sault Ste. Marie	17-3713-51911	46.86361	-82.6914
lac Arrowhead	LEHMAN	Sudbury	17-3905-51513	46.50833	-82.4353
lac Augusta		Wawa	16-6219-53229	48.04972	-85.3642
lac Avery	FRECHETTE; LAMPMAN	Timmins	17-4823-52210	47.14556	-81.2269
lac Axe	GOULD	Sault Ste. Marie	17-3146-51506	46.48556	-83.4156

Nom du lac	Canton géographique	District du MRNFO	Nombre d'identification du plan d'eau	Latitude (Degrés décimaux)	Longitude (Degrés décimaux)
lac Bagpipe	LAFLECHE; ALTON	Sudbury	17-4278-52035	46.98917	-81.9631
lac Bamoos		Wawa	16-5474-54071	48.81694	-86.3542
lac Banana	VALIN	Timmins	17-5029-52263	47.19222	-80.9625
lac Banks	BANKS; TRETHERWEY; WALLIS; WHITSON	North Bay	17-5452-52595	47.48417	-80.4003
lac Bark	ASSAD; ASSEF; FABBRO	Sault Ste. Marie	17-3874-51976	46.92306	-82.4725
lac Barmac	ASTON	North Bay	17-5684-52247	47.17278	-80.0975
lac Barn	GERVAIS	Sudbury	17-4165-51920	46.87861	-82.0958
lac Barnet	LEASK; LAMPMAN	Timmins	17-4865-52251	47.18278	-81.1761
lac Barter	COLE	North Bay	17-5674-52374	47.28889	-80.1069
lac Bassoon	DIEPPE	Sudbury	17-4704-51180	46.21111	-81.4064
lac Basswood	DAY; GLADSTONE; KIRKWOOD	Sault Ste. Marie	17-3164-51328	46.32972	-83.395
lac Bay	TIMMERMANS	Sault Ste. Marie	17-3525-51431	46.42722	-82.9197
lac Bear	DIEPPE; HANSEN; ROOSEVELT; TRUMAN	Sudbury	17-4652-51149	46.18583	-81.45
lac Bear	NOTMAN; HAMMELL	North Bay	17-6069-51648	46.63028	-79.6028
lac Bear	LEHMAN	Sudbury	17-3921-51464	46.46444	-82.405
lac Beaver	BEANGE	Sault Ste. Marie	17-3663-51518	46.50833	-82.7425
lac Beavercross		Wawa	16-5919-54706	49.38556	-85.7356
lac Becor	CARTON	Sault Ste. Marie	17-3085-52414	47.30472	-83.5364
lac Beecher	MONTGOMERY	Sault Ste. Marie	17-3361-51423	46.41722	-83.1414
lac Beland	HEBERT; SOUTH LORRAIN	North Bay	17-6155-52122	47.05528	-79.4761
lac Bélanger	ASSELIN	Wawa	16-6613-52771	47.62944	-84.8531
lac Bell	PONCET	Sudbury	17-3941-51575	46.56472	-82.3811
lac Bell	GOSCHEN	Sudbury	17-4836-51079	46.12833	-81.2053
lac Benner	DUNDEE	North Bay	17-5288-52236	47.16722	-80.6206
lac Bergeron	VAN NOSTRAND	Kirkland Lake	17-5557-52556	47.45306	-80.26
lac Best	BRIGSTOCKE	North Bay	17-5881-52330	47.24667	-79.8361
lac Beulah	BEULAH	Timmins	17-4700-52347	47.26694	-81.3964
lac Bevans	SAGARD	Sault Ste. Marie	17-3657-51687	46.66028	-82.7567
lac Beyond	TWEEDLE; WORTON	Sault Ste. Marie	17-3675-51848	46.805	-82.7361
lac Bierce	WISEMAN; THORP	Sault Ste. Marie	17-3521-51843	46.7975	-82.9344
grand lac Horseshoe	LECARON	Sault Ste. Marie	17-3430-51737	46.70028	-83.0531
lac Big	ALBANEL; KAMICHISITIT	Sault Ste. Marie	17-3480-51543	46.52694	-82.9814
grand lac Moon	TIMMERMANS	Sault Ste. Marie	17-3557-51418	46.4125	-82.8797
Big Trout L.	FONTAINE	Sudbury	17-3962-51891	46.84917	-82.3611
grand lac Trout	CADEAU	Sudbury	17-4025-51298	46.31556	-82.2647
lac Big Trout	LECARON; SLIEVERT	Sault Ste. Marie	17-3459-51754	46.71833	-83.0172
lac Bigwood	KITCHENER	Sudbury	17-4936-51883	46.84389	-81.0928
lac Bijou	OTTER	Sault Ste. Marie	17-3095-51641	46.605	-83.4875
lac Bilton	VIEL	Sault Ste. Marie	17-3767-51706	46.68194	-82.6161
lac Birch	MEREDITH	Sault Ste. Marie	17-2736-51548	46.51111	-83.9508

Nom du lac	Canton géographique	District du MRNFO	Nombre d'identification du plan d'eau	Latitude (Degrés décimaux)	Longitude (Degrés décimaux)
lac Black Beaver	GREENWOOD; LABONTE	Wawa	16-6882-52534	47.40889	-84.5061
lac Black Duck	BEST	North Bay	17-5914-52234	47.15833	-79.7903
lac Black	LECARON	Sault Ste. Marie	17-3444-51662	46.63667	-83.0297
lac Black Trout	BAILLOQUET	Wawa	16-6609-53243	48.06111	-84.8378
lac Blackfish	COPENACE	Chapleau	16-7142-53440	48.21556	-84.1153
lac Blackington	RABAZO	Wawa	16-6616-53064	47.89194	-84.8397
lac Blackspruce	BEAUDRY	Wawa	16-7016-52804	47.64778	-84.3161
lac Blue	MCAUSLAN	North Bay	17-6295-51774	46.74	-79.3047
lac Blue Sky	SAGARD	Sault Ste. Marie	17-3648-51657	46.63972	-82.7572
lac Bluesucker	DUNDEE	North Bay	17-5298-52239	47.16944	-80.6067
lac Bluewater	CRAIG	Sudbury	17-4415-51793	46.77278	-81.7736
lac Bobowash	RAIMBAULT	Sault Ste. Marie	17-3635-51568	46.55278	-82.7806
lac Boland	FABBRO; LANDRIAULT	Sault Ste. Marie	17-3841-51846	46.80639	-82.5175
lac Bonamico	LEHMAN; GAIASHK	Sudbury	17-3938-51448	46.45278	-82.3761
lac Bone	TUPPER	Sault Ste. Marie	16-7090-51872	46.80639	-84.2653
lac Bonhomme	AYLMER	Sudbury	17-5216-51846	46.8175	-80.7122
lac Boomerang		Wawa	16-5454-54576	49.27139	-86.3753
lac Boomerang	WINKLER	Sault Ste. Marie	17-3450-51921	46.87194	-83.0389
lac Borzoi	FIDDLER; MANESS	Wawa	16-6922-53218	48.02278	-84.4206
lac Bouchard	MANDAMIN	Sudbury	17-4157-51481	46.48333	-82.0986
lac Boulder	CHENARD	Wawa	16-6743-53628	48.39639	-84.6453
lac Boulton	RIDDELL	North Bay	17-5988-52076	47.00806	-79.7014
lac Boumage	FONTAINE	Sudbury	17-3914-51928	46.88278	-82.4178
Boundary L.	ROLLINS; VILLENEUVE	Sault Ste. Marie	17-3296-51949	46.88806	-83.2361
lac Boundary	JUILLETTE; TIMMERMANS	Sault Ste. Marie	17-3499-51427	46.42333	-82.9525
lac Bowland	HOWEY	Sudbury	17-5120-52145	47.08694	-80.8419
lac Brant	PALMER	Sault Ste. Marie	16-6835-52133	47.04944	-84.5833
Brewer L. (Fabbro L.17)	FABBRO; FONTAINE	Sault Ste. Marie	17-3890-51895	46.8525	-82.4558
lac Bridge	VARLEY	Sault Ste. Marie	17-3344-51584	46.56139	-83.1617
lac Broker	ATTLIE	Sudbury	17-5002-51098	46.145	-80.9947
Buckles L. 11	BUCKLES	Sault Ste. Marie	17-3844-51513	46.50778	-82.5067
Buckles L. 33 (SSM 186 L.)	BUCKLES	Sault Ste. Marie	17-3885-51522	46.51639	-82.4525
lac Buhl		Wawa	16-5501-54593	49.28639	-86.3111
lac Bull	TURNER	North Bay	17-5317-52165	47.10361	-80.5825
lac Burke	KILLARNEY	Sudbury	17-4630-50974	46.03111	-81.4792
lac Burns	VARLEY	Sault Ste. Marie	17-3382-51620	46.59444	-83.1142
lac Burnt	ROYAL	Sault Ste. Marie	17-3434-52003	46.94028	-83.0583
lac Burwash	COTTON; LEASK; MCNAMARA; VALIN	Timmins	17-4965-52193	47.13111	-81.0481
Butcher L. 13	BUTCHER	Sault Ste. Marie	17-2988-52294	47.19	-83.655
Butcher L. 21	BUTCHER	Sault Ste. Marie	17-2985-52280	47.1775	-83.6581
Butcher L. 24	BUTCHER	Sault Ste. Marie	17-2985-52261	47.16	-83.6572
lac Byrnes	BRIDGLAND	Sault Ste. Marie	17-3092-51389	46.37938	-83.4793
lac Campover	PICHE	Sault Ste. Marie	17-3878-51671	46.65833	-82.4619

Nom du lac	Canton géographique	District du MRNFO	Nombre d'identification du plan d'eau	Latitude (Degrés décimaux)	Longitude (Degrés décimaux)
lac Canyon	GUNTERMAN; JOUBIN	Sault Ste. Marie	17-3792-51405	46.41	-82.5706
lac Caribou	COOPER; ABRAHAM	Wawa	16-6415-53841	48.59611	-85.0794
lac Caribou	LEHMAN; BUCKLES	Sudbury	17-3909-51461	46.46444	-82.4308
lac Carpenter	TRONSEN	Sault Ste. Marie	16-7055-52294	47.1875	-84.2878
Carton L. 27	CARTON	Sault Ste. Marie	17-3126-52369	47.26111	-83.4767
lac Cascaden	CASCADEN	Sudbury	17-4617-51569	46.56861	-81.5117
Casper L. (Rioux L. 59)	RIOUX	Sault Ste. Marie	17-3288-51779	46.73472	-83.2403
lac Cassels	CASSELS; RIDDELL	North Bay	17-5970-52137	47.06972	-79.7233
lac Castra	VARLEY	Sault Ste. Marie	17-3323-51600	46.57444	-83.1892
lac Caswell	AYLMER	Sudbury	17-5229-51902	46.86417	-80.7083
lac Centre	STOBIE	Sudbury	17-5189-52102	47.0475	-80.7517
lac Chaillon	ALLOUEZ	Wawa	16-6550-52845	47.69917	-84.9353
Chambers L. 37	CHAMBERS	North Bay	17-5805-52197	47.11722	-79.9353
lac Chambers	CHAMBERS	North Bay	17-5780-52177	47.10833	-79.9739
lac Chance	GAMBLE	North Bay	17-5340-52479	47.38528	-80.5489
lac Charcoal	OUELLETTE	Sudbury	17-4332-51750	46.72778	-81.8742
lac Charley	KEHOE	Sault Ste. Marie	17-2728-51648	46.59667	-83.9592
lac Charon		Wawa	16-5724-54965	49.61944	-85.9942
lac Chiblow	JUILLETTE; MONTGOMERY; PATTON; SCARFE	Sault Ste. Marie	17-3423-51340	46.34722	-83.0383
lac Chief	BRODER; TILTON	Sudbury	17-4987-51346	46.36194	-81.0172
lac Chiniguchi	MCCONNELL; TELFER	Sudbury	17-5240-51985	46.93667	-80.6967
lac Chrysler	OGILVIE	Timmins	17-4919-52573	47.47111	-81.1075
Chub L. (SSM 184 L.)	BEANGE	Sault Ste. Marie	17-3635-51479	46.47306	-82.7769
lac Chub	GOULD	Sault Ste. Marie	17-3172-51540	46.51028	-83.3842
lac Chubb	GAUDRY	Sault Ste. Marie	17-2854-52191	47.09472	-83.8278
lac Chuggin	KELLY	Sudbury	17-5377-51779	46.75556	-80.5067
lac Cirrus		Wawa	16-5620-54179	48.9125	-86.1533
lac Clarice	PONTIAC	Kirkland Lake	17-6090-53547	48.3375	-79.5297
lac Clayton	GAIASHK	Sudbury	17-3924-51429	46.43222	-82.4053
lac Clear	ANTOINE	North Bay	17-6580-51459	46.45	-78.9425
lac Clear	SHEDDEN	Sudbury	17-3909-51202	46.22833	-82.4128
lac Clearview	LECLAIRE	Wawa	16-6659-53426	48.21028	-84.7764
lac Clearwater	JARVIS	Sault Ste. Marie	16-7205-51738	46.68389	-84.1186
lac Clearwater	BELFAST; ARMAGH	North Bay	17-5533-52097	47.04056	-80.2961
lac Cloudy	ABERDEEN ADDITIONAL; JOHNSON; LAIRD; MEREDITH	Sault Ste. Marie	17-2746-51468	46.43917	-83.9342
lac Clove	CARTON	Sault Ste. Marie	17-3114-52360	47.25194	-83.4928
lac Cobre	SAGARD	Sault Ste. Marie	17-3627-51660	46.63611	-82.7944
lac Coffee	TIMMERMANS	Sault Ste. Marie	17-3535-51443	46.43833	-82.9067
lac Colin Scott	MCCARTHY	Sudbury	17-5379-51863	46.83028	-80.5036

Nom du lac	Canton géographique	District du MRNFO	Nombre d'identification du plan d'eau	Latitude (Degrés décimaux)	Longitude (Degrés décimaux)
lac Como	HILL; MARSHALL; PANET; STRATHEARN	Chapleau	17-3120-53099	47.91083	-83.5233
lac Conacher	DAGLE; SHINGWAUKONCE	Sault Ste. Marie	17-3097-51710	46.66778	-83.4875
lac Constance	GRASSETT; PARKINSON	Sault Ste. Marie	17-3290-51439	46.43	-83.2244
lac Cooper	HAUGHTON	Sault Ste. Marie	17-3033-51548	46.52083	-83.5594
lac Cooper	ELDRIDGE; HEBERT; SOUTH LORRAIN	North Bay	17-6138-52123	47.05972	-79.5061
lac Cork	SCRIVEN	Sault Ste. Marie	17-2906-52364	47.25694	-83.7639
lac Corner	GAIAASHK; JOUBIN	Sudbury	17-3899-51448	46.4425	-82.4383
lac Crazy	NICHOLAS	Sault Ste. Marie	17-3558-51622	46.57917	-82.8897
lac Cream	TIMMERMANS	Sault Ste. Marie	17-3540-51419	46.42056	-82.9017
lac Crooked	PATTERSON	North Bay	17-5890-50995	46.04306	-79.8372
lacs Crooked	JARVIS	Sault Ste. Marie	16-7208-51720	46.67056	-84.1106
lac Crosby	MONTGOMERY; JUILLETTE	Sault Ste. Marie	17-3399-51422	46.40972	-83.0925
Cross L.	ROYAL	Sault Ste. Marie	17-3498-51957	46.90028	-82.9711
lac Cross	TORRINGTON; YATES	North Bay	17-5788-51912	46.87028	-79.9631
lac Crystal	AWERES; TARENTORUS	Sault Ste. Marie	16-7118-51658	46.61444	-84.2347
lac Crystal	TWEEDLE	Sault Ste. Marie	17-3626-51758	46.72389	-82.7981
lac Cucumber	MACBETH	North Bay	17-5521-51877	46.84444	-80.3161
lac Cummings	SCHOLES	North Bay	17-5605-51996	46.94806	-80.2061
lac de Cumming	GOULD	Sault Ste. Marie	17-3191-51490	46.47944	-83.3606
lac Currie	MICHIE; ROBERTSON	Timmins	17-5172-53366	48.18389	-80.7672
lac Cut	MCAUSLAN	North Bay	17-6323-51802	46.76389	-79.2672
lac Darragh	OTTER	Sault Ste. Marie	17-3039-51641	46.60417	-83.5586
lac David	GOSCHEN; HANSEN	Sudbury	17-4776-51097	46.13972	-81.2925
lac Davis	MCCONNELL	Sudbury	17-5241-52013	46.96139	-80.6764
lac Dayohessarah	HAMBLETON; ODLUM	Wawa	16-6447-54048	48.78222	-85.0322
lac Daystar	WINKLER	Sault Ste. Marie	17-3465-51920	46.86389	-83.015
lac Deep	MCMURRAY	Wawa	16-6702-53151	47.96889	-84.7197
Dees L.	MCGIFFIN; GAMBLE	North Bay	17-5371-52429	47.34028	-80.5086
lac Dennie	DENNIE	Sudbury	17-4313-51958	46.91556	-81.9022
lac Desayeux	OTTER	Sault Ste. Marie	17-3037-51580	46.54917	-83.5633
lac Deschamp	PONCET; HUGHSON	Sudbury	17-3903-51589	46.57694	-82.4253
lac Deschamps	PARDO	North Bay	17-5603-51797	46.77	-80.2097
lac Devil's	DAUMONT; WHITMAN	Sault Ste. Marie	17-2752-51845	46.77806	-83.9444
lac Dewdney	MACKELCAN; MCCONNELL	Sudbury	17-5254-51902	46.87194	-80.6475
lac Diabase	BRIGSTOCKE	North Bay	17-5747-52333	47.25278	-80.0064
lac Diamond	CANTON; MEDINA; SHELBURNE	North Bay	17-5580-52276	47.20278	-80.2422

Nom du lac	Canton géographique	District du MRNFO	Nombre d'identification du plan d'eau	Latitude (Degrés décimaux)	Longitude (Degrés décimaux)
lac Diamond	JOHNSON	Sault Ste. Marie	17-2760-51448	46.42167	-83.9142
lac Dobie	ALBANEL	Sault Ste. Marie	17-3450-51565	46.54583	-83.0219
Doehead L.	WINKLER	Sault Ste. Marie	17-3453-51907	46.85417	-83.0294
lac Dog	BRUYERE; COPENACE; RIGGS; STOVER; WEST	Wawa	16-7139-53538	48.30417	-84.1078
Dolly-B-Doo L. (Butcher L. 14)	BUTCHER	Sault Ste. Marie	17-2999-52296	47.19167	-83.6414
lac Dollyberry	RAIMBAULT; BEANGE	Sault Ste. Marie	17-3633-51558	46.54167	-82.7781
lac Donald	MCCARTHY; KELLY	Sudbury	17-5370-51830	46.80028	-80.5147
lac Dougall	LECARON	Sault Ste. Marie	17-3470-51698	46.675	-82.9953
lac Dougherty	STOBIE; DEMAREST	Sudbury	17-5253-52060	47.01139	-80.6669
lac Dow	STRAIN	Sudbury	17-4113-51624	46.60889	-82.16
lac Dubbelewe	YAREMKO	Sault Ste. Marie	17-3746-51867	46.825	-82.6456
lac Dunlop	BEANGE; BOUCK	Sault Ste. Marie	17-3673-51503	46.49694	-82.7328
lac Duthorne	BOUCK	Sault Ste. Marie	17-3773-51525	46.51639	-82.5964
lac Duval	LECARON; SLIEVERT	Sault Ste. Marie	17-3432-51760	46.72111	-83.0519
lac Eaglerock	SCHOLES	North Bay	17-5571-51960	46.92639	-80.2558
lac Eaglet	LEGARDE; LEGARDE ADDITIONAL	Wawa	16-6252-53354	48.16167	-85.3164
lac Ear	REDSKY; NAVEAU	Wawa	16-6735-52992	47.8275	-84.6775
lac Caribou Est	JACKSON; VARLEY	Sault Ste. Marie	17-3320-51621	46.59361	-83.1917
lac Twin Est	VARLEY	Sault Ste. Marie	17-3390-51571	46.55861	-83.1014
lac Edna	FRECHETTE; SWEENEY	Timmins	17-4828-52138	47.07972	-81.2267
lac Edna	MCCARTHY	Sudbury	17-5381-51884	46.85184	-80.495
lac Einar	SELKIRK	North Bay	17-5211-52284	47.21028	-80.7208
lac Elboga	MULDREW	Sudbury	17-4518-52073	47.02028	-81.6358
Elbow L.	ALBANEL	Sault Ste. Marie	17-3457-51556	46.53528	-83.0167
lac Elbow	SAYER	Sault Ste. Marie	17-3357-51692	46.65833	-83.1467
lac Eleven Mile	CANNARD; CORBOY	Wawa	16-6991-52643	47.50389	-84.3564
lac Elinor	PLOURDE	Sudbury	17-3946-51679	46.65778	-82.3764
lac Elissa	GAMBLE; BREWSTER	North Bay	17-5340-52501	47.40583	-80.5494
lac Ellen		Wawa	16-6192-53335	48.14556	-85.3981
lac Elliot	GUNTERMAN; BOLGER	Sault Ste. Marie	17-3690-51389	46.3925	-82.7097
lac Emerald	MACK	Sault Ste. Marie	17-3555-51294	46.30389	-82.8781
lac Emerald	AFTON	North Bay	17-5515-51958	46.91583	-80.3233
lac Endikai	ALBANEL	Sault Ste. Marie	17-3445-51613	46.59028	-83.0289
lac Ess	ABERDEEN ADDITIONAL; MEREDITH	Sault Ste. Marie	17-2775-51553	46.51528	-83.9017

Nom du lac	Canton géographique	District du MRNFO	Nombre d'identification du plan d'eau	Latitude (Degrés décimaux)	Longitude (Degrés décimaux)
lac Esten	BOLGER; ESTEN; GUNTERMAN; MCGIVERIN	Sault Ste. Marie	17-3726-51338	46.34833	-82.6544
lac Evans	BOUCK	Sault Ste. Marie	17-3717-51503	46.49583	-82.6711
lac Evelyn	MACKELCAN; MCCONNELL	Sudbury	17-5312-51934	46.89444	-80.5897
lac Ezma	NICHOLAS	Sault Ste. Marie	17-3580-51562	46.54667	-82.8514
lac Fairbank	DENISON; DRURY; FAIRBANK; TRILL	Sudbury	17-4672-51457	46.46583	-81.4269
lac Fearless	LABERGE; BROTHERS	Wawa	16-5940-53862	48.62417	-85.7244
lac Fern	CURTIS; WHITMAN	Sault Ste. Marie	17-2815-51794	46.73472	-83.86
Ferrier L. 34	FERRIER	Sault Ste. Marie	17-3206-52280	47.18333	-83.3667
lac Ferrier	ENGLISH	Timmins	17-4769-53206	48.03917	-81.3108
lac Fifty Dollar	HANDLEMAN; HOFFMAN	Sault Ste. Marie	17-3039-52174	47.09139	-83.5833
lac Finn	SIMONS	Sault Ste. Marie	17-3358-51768	46.72694	-83.1486
premier lac Justin	COLEMAN	North Bay	17-5838-52437	47.34611	-79.8917
lac Five Star	FONTAINE	Sudbury	17-3931-51855	46.81889	-82.4031
lac Flack	RAIMBAULT	Sault Ste. Marie	17-3634-51607	46.58778	-82.7803
lac Flagg	SAMPSON	Wawa	16-7024-52966	47.79167	-84.2978
lac Florence	DUNDEE; PARKER	North Bay	17-5335-52315	47.24111	-80.5661
lac Folson	GEROW	Sudbury	17-4026-51425	46.43111	-82.2669
Fontaine L. 15 (Banana L.)	FONTAINE	Sudbury	17-3962-51921	46.87694	-82.3619
lac Forge	COWIE	Wawa	16-6888-53388	48.17667	-84.4586
Foucault L. 40	FOUCAULT	Sudbury	17-4018-51884	46.84389	-82.2875
Foucault L. 42	FOUCAULT	Sudbury	17-4009-51893	46.85167	-82.2997
Foucault L. 43	FOUCAULT	Sudbury	17-4004-51884	46.84389	-82.3056
lac Fourbass	SOUTH LORRAIN	North Bay	17-6117-52162	47.09028	-79.5261
Fox L.	SCRIVENER	Sault Ste. Marie	17-3662-51947	46.89556	-82.7561
lac Fox	VENTURI	Sudbury	17-4429-51586	46.58917	-81.7417
Foxwell L. (Hoffman L. 9)	GAUDRY; HOFFMAN	Sault Ste. Marie	17-2937-52230	47.13056	-83.7189
lac Foy	FOY	Sudbury	17-4809-51809	46.77611	-81.2511
lac Fraleck	FRALECK	Sudbury	17-5089-51954	46.915	-80.8825
lac Franks	MACKELCAN	Sudbury	17-5267-51920	46.88139	-80.6444
lac Fraser	FULTON; GLADWIN; IRIS	Chapleau	17-3876-52227	47.15	-82.4825
lac Frederick	STOBIE; DEMOREST	Sudbury	17-5228-52091	47.03806	-80.6986
lac Friday	RHODES; DUNBAR	Sudbury	17-4734-51994	46.96306	-81.3428
lac Friday	ROYAL; WINKLER	Sault Ste. Marie	17-3477-51958	46.89583	-82.9933
lac Fullerton	RAIMBAULT	Sault Ste. Marie	17-3672-51583	46.57167	-82.7411
lac Gaff	NICHOLAS	Sault Ste. Marie	17-3543-51567	46.55333	-82.8911
lac Gamble	GAMBLE	North Bay	17-5339-52492	47.39833	-80.5503
lac Gamitagama	ASSELIN; BARAGER; STONE; TIERNAN	Wawa	16-6678-52804	47.6575	-84.7653
lac Garden	HURLBURT	Sault Ste. Marie	17-2933-51822	46.765	-83.7067
Gaudry L. 21 (Moon L.)	GAUDRY	Sault Ste. Marie	17-2853-52180	47.0825	-83.8281
lac Gawasi	KELLY; MCNISH	Sudbury	17-5446-51774	46.755	-80.4233

Nom du lac	Canton géographique	District du MRNFO	Nombre d'identification du plan d'eau	Latitude (Degrés décimaux)	Longitude (Degrés décimaux)
lac Geiger	BUCKLES; HUGHSON	Sault Ste. Marie	17-3860-51538	46.53056	-82.4867
lac George	KILLARNEY	Sudbury	17-4690-50971	46.03056	-81.4003
Gervais L. 13	GERVAIS	Sudbury	17-4171-51922	46.88	-82.0878
Gervais L. 9	GERVAIS	Sudbury	17-4140-51917	46.87556	-82.1286
lac Gibberry	RAIMBAULT; BEANGE	Sault Ste. Marie	17-3625-51552	46.53722	-82.79
lac Gibson	OLINYK; MONESTIME	Sudbury	17-4083-51760	46.73389	-82.2
lac Gilbert	GILBERT	Sudbury	17-4307-51870	46.83472	-81.9078
lac Gimlet	RYAN	Sault Ste. Marie	16-6786-52100	47.02139	-84.6506
lac Goetz	ESQUEGA; CORBIERE	Wawa	16-6751-53308	48.11111	-84.6497
lac Goldie	DAMBROSSIO; DUMAS	Wawa	16-6633-53556	48.33444	-84.7969
lac Goldie	D AVAUGOUR; DELMAGE; DRUILLETES; HORNELL	Chapleau	17-2842-53251	48.04722	-83.8997
lac Gong	HANDLEMAN; MCILVEEN	Sault Ste. Marie	17-3074-52158	47.07833	-83.5333
lac Gord	CARTON	Sault Ste. Marie	17-3085-52432	47.315	-83.5386
lac Gorrie	SOUTH LORRAIN	North Bay	17-6104-52196	47.12194	-79.545
lac Goulais	BUTCHER; HOFFMAN	Sault Ste. Marie	17-2975-52266	47.1575	-83.6669
lac Gould	SAMPSON	Wawa	16-7033-52984	47.81028	-84.2853
lac Grace	CURTIN	Sudbury	17-4535-51088	46.13333	-81.6011
lac Granary	MACK; STRIKER	Sault Ste. Marie	17-3585-51264	46.27556	-82.8408
lac Grant	ESQUEGA; FIDDLER	Wawa	16-6843-53260	48.06111	-84.5278
lac Grays	RORKE; WHITSON	North Bay	17-5467-52535	47.43528	-80.38
lac Great Mountain	HANSEN	Sudbury	17-4723-51114	46.15722	-81.3594
lac Grèbe	HUGHSON	Sault Ste. Marie	17-3813-51617	46.59944	-82.5517
lac Green	HESS; CARTIER	Sudbury	17-4614-51736	46.72056	-81.5058
lac Greenwater	SPEIGHT; VAN NOSTRAND	Kirkland Lake	17-5561-52598	47.49111	-80.2564
lac Grey Owl	RUNNALLS	Sault Ste. Marie	16-7118-52382	47.26435	-84.197
lac Grey Trout	SAGARD; VIEL	Sault Ste. Marie	17-3706-51682	46.65639	-82.6919
lac Griffin	NORBERG	Sault Ste. Marie	16-6971-52177	47.08556	-84.4042
lac Grimard	GAIAHK; JOUBIN	Sudbury	17-3898-51411	46.42111	-82.4397
lac Gull	SHERRATT; BUTCHER	Sault Ste. Marie	17-3006-52333	47.22306	-83.6333
lac Gull	CLEMENT; JOAN; PHYLLIS; SCHOLES	North Bay	17-5618-51964	46.91667	-80.1906
lac Gullbeak	BOLGER	Sault Ste. Marie	17-3645-51403	46.40361	-82.7636
lac Gullrock	BRIGSTOCKE	North Bay	17-5804-52398	47.30917	-79.9358
lac Haentschel	HAENTSCHEL	Sudbury	17-5057-52285	47.21139	-80.9217
lac Halfway	ULSTER; ANTRIM	Sudbury	17-4514-51934	46.89444	-81.6381
lac Hammer	PICHE	Sault Ste. Marie	17-3828-51735	46.70667	-82.53
lac Hand	ECHUM	Chapleau	16-7178-53397	48.17472	-84.0714

Nom du lac	Canton géographique	District du MRNFO	Nombre d'identification du plan d'eau	Latitude (Degrés décimaux)	Longitude (Degrés décimaux)
lac Hangstone	MCCALLUM; OLIVE; TORRINGTON	North Bay	17-5845-51854	46.82222	-79.8908
lac Hannah	CURTIN; FOSTER; ROOSEVELT; TRUMAN	Sudbury	17-4564-51144	46.18389	-81.5653
lac Harold	PONCET; HUGHSON	Sudbury	17-3902-51596	46.59167	-82.4331
lac Hastie	LONG	Sault Ste. Marie	17-3625-51213	46.23444	-82.7772
lac Hat	POULIN	Sault Ste. Marie	17-3509-51716	46.67556	-82.9431
lac Havilah	GALBRAITH	Sault Ste. Marie	17-2927-51504	46.47722	-83.7014
lac Hawk	ESQUEGA	Wawa	16-6813-53264	48.06722	-84.5664
lac Hawk	TUPPER; ARCHIBALD	Sault Ste. Marie	16-7106-51960	46.88639	-84.2361
lac Hawley		Cochrane	16-6538-60420	54.49684	-84.6446
lac Helen	BEAUMONT	Sudbury	17-4925-52070	47.01889	-81.0978
lac Helen	CURTIN; ROOSEVELT	Sudbury	17-4563-51062	46.11028	-81.5619
Hess L.	JUILLETTE	Sault Ste. Marie	17-3474-51372	46.37389	-82.9831
lac Hider	JASPER; BEEBE	Sudbury	17-4152-52021	46.96944	-82.1144
lac Highland	JACKSON	Sault Ste. Marie	17-3298-51596	46.57	-83.2211
lac Hilltop	RABAZO	Wawa	16-6636-53071	47.89861	-84.8114
Hoffman L. 8 (Lower L.)	HOFFMAN	Sault Ste. Marie	17-2979-52232	47.13361	-83.6639
lac Horner	SHINGWAUKONCE	Sault Ste. Marie	17-3062-51715	46.67139	-83.5331
lac Hough	JOUBIN	Sault Ste. Marie	17-3851-51403	46.40889	-82.4942
lac Hound	EWEN; HANDLEMAN	Sault Ste. Marie	17-3055-52250	47.15139	-83.5644
lac Hubert	LARSON; HOME	Wawa	16-6933-52436	47.325	-84.4417
Hughson L. 20	HUGHSON	Sault Ste. Marie	17-3871-51555	46.54611	-82.4717
Hughson L. 23	HUGHSON	Sault Ste. Marie	17-3870-51546	46.53806	-82.4733
Hughson L. 27	HUGHSON	Sault Ste. Marie	17-3806-51612	46.59639	-82.5581
Hyphen L. (Beange L. 22)	RAIMBAULT; BEANGE	Sault Ste. Marie	17-3642-51544	46.53167	-82.7706
lac Irish	MACKELCAN	Sudbury	17-5318-51902	46.87278	-80.5792
lac Iron	AFTON	North Bay	17-5491-52005	46.95778	-80.3547
lac Iron	KEATING	Wawa	16-6285-53427	48.22667	-85.2703
lac Iron	MEREDITH	Sault Ste. Marie	17-2748-51543	46.50722	-83.935
lac Iron	TUPPER	Sault Ste. Marie	16-7109-51920	46.84833	-84.2381
lac Ishmael	CURTIN	Sudbury	17-4542-51063	46.11056	-81.5922
lac Island	MCILVEEN	Sault Ste. Marie	17-3084-52126	47.0425	-83.5197
lac Jackpine	BANTING; CHAMBERS	North Bay	17-5808-52217	47.145	-79.9344
lac Jarvey	CHARBONNEAU	Wawa	16-6242-53523	48.31333	-85.3247
lac Jarvis	JARVIS	Sault Ste. Marie	16-7175-51737	46.68361	-84.1553
lac Jeanne	BEEBE	Sudbury	17-4099-51964	46.92361	-82.1878
lac Jerry	CORLEY; GAMBLE	North Bay	17-5263-52458	47.36694	-80.6531
lac Jim Christ	RAIMBAULT	Sault Ste. Marie	17-3675-51601	46.58361	-82.7292
lac Jim Edwards	SELBY	North Bay	17-5431-52386	47.30167	-80.4308
lac Jimmy Kash	LEVESQUE; MACASKILL	Wawa	16-6437-53384	48.18417	-85.0664
lac Jobammageeshig	GOULD; CASSON	Sault Ste. Marie	17-3152-51548	46.52306	-83.4092

Nom du lac	Canton géographique	District du MRNFO	Nombre d'identification du plan d'eau	Latitude (Degrés décimaux)	Longitude (Degrés décimaux)
lac Johnnie	CARLYLE; GOSCHEN	Sudbury	17-4826-51036	46.08694	-81.225
Johnnie's L.	WINKLER; WISEMAN	Sault Ste. Marie	17-3504-51917	46.86444	-82.9619
lac Jumbo		Wawa	16-5902-53838	48.60278	-85.7769
lac Jumping Cariboo	OLIVE; LAW	North Bay	17-5933-51926	46.87806	-79.7764
lac Kabiskagami	MOSAMBIK	Wawa	16-6792-53960	48.69333	-84.5647
lac Kakakise	CARLYLE; KILLARNEY	Sudbury	17-4750-51010	46.065	-81.3197
lac Kalaco	MARSHAY	Timmins	17-4702-52245	47.175	-81.3928
lac Kamenisa	MARSHAY	Timmins	17-4697-52235	47.15889	-81.3903
lac Kanichee	STRATHY	North Bay	17-5882-52189	47.11806	-79.8394
lac Kashbogama	FULTON	Chapleau	17-3861-52198	47.12639	-82.5022
lac Kathleen	D AVAUGOUR	Chapleau	17-2820-53190	47.98889	-83.9217
lac Katzenbach	ST GERMAIN	Wawa	16-6239-53245	48.06361	-85.3364
lac Kearney	MATTAWAN	North Bay	17-6629-51334	46.33667	-78.8831
lac Keelor	JOGUES; KAMICHISITIT	Sault Ste. Marie	17-3500-51516	46.50333	-82.9572
lac Kennedy	HOBBS	North Bay	17-5680-51750	46.72611	-80.1106
lac Kennedy	GILBERT; STRALAK	Sudbury	17-4369-51883	46.8475	-81.8275
lac Kerr	DUNLOP	Sudbury	17-4325-51399	46.41111	-81.8778
lac Kettle	ETHEL; COMOX	Sudbury	17-3897-52094	47.02556	-82.4558
lac Kettle	MCCARTHY	Sudbury	17-5356-51847	46.81194	-80.5383
lac Killarney	KILLARNEY	Sudbury	17-4723-51015	46.06889	-81.3556
lac Kindiogami	WINKLER; WISEMAN	Sault Ste. Marie	17-3509-51882	46.8325	-82.9547
lac Kings	PROCTOR	Sault Ste. Marie	17-3828-51348	46.35889	-82.525
lac Kirk	LECARON	Sault Ste. Marie	17-3414-51701	46.66778	-83.0736
lac Kirkpatrick	LECARON; SAYER	Sault Ste. Marie	17-3400-51692	46.65861	-83.0889
lac Kittson	KITTSOON	North Bay	17-5787-52433	47.33972	-79.9539
lac Klinestiver		Wawa	16-5388-54811	49.48333	-86.465
lac Kokoko	CYNTHIA	North Bay	17-5733-52151	47.09111	-80.0344
lac Kukagami	DAVIS; KELLY; RATHBUN; SCADDING	Sudbury	17-5344-51754	46.7325	-80.5508
lac Kumska	HUTTON; WISNER	Sudbury	17-4975-51827	46.79639	-81.0478
lac Kwinkwaga	FLOOD; MAGONE; MIKANO	Wawa	16-6225-54072	48.81444	-85.3286
L. 27	KELLY	Sudbury	17-5368-51807	46.77889	-80.5319
L. 37	AYLMER	Sudbury	17-5224-51913	46.8765	-80.714
lac La Cloche	HARROW	Sudbury	17-4169-51104	46.14444	-82.0761
lac Labelle	ROOT	Sault Ste. Marie	17-3401-51997	46.92417	-83.1042
lac aux Sables	FONTAINE; FOUCAULT; LEFEBVRE; MONESTIME	Sudbury	17-3988-51823	46.79	-82.3183
lac Chérie	NAHWEGEZHIC; PINE	Sault Ste. Marie	17-2937-52086	47.00056	-83.7128
ruisseau Laderoute	SPRAGGE	Sault Ste. Marie	17-3767-51229	46.2525	-82.5978
lac Lady Dufferin	DONOVAN	Kirkland Lake	17-5221-52550	47.45333	-80.7061

Nom du lac	Canton géographique	District du MRNFO	Nombre d'identification du plan d'eau	Latitude (Degrés décimaux)	Longitude (Degrés décimaux)
lac Lady Sydney	LEO; VAN NOSTRAND	Kirkland Lake	17-5599-52502	47.40361	-80.2056
Lake #8-Eaton Twp. (aka Trout Lake)	EATON; EDIGHOFFER	Chapleau		47.278	-82.705
lac Duborne	COBDEN; MACK; STRIKER	Sault Ste. Marie	17-3523-51234	46.25028	-82.9156
lac Manitou	ASSIGINACK; BIDWELL; BILLINGS; SANDFIELD; SHEGUIANDAH	Sudbury	17-4235-50696	45.7775	-81.9836
lac One	AWERES; JARVIS	Sault Ste. Marie	16-7130-51713	46.66361	-84.2161
lac Panache	BEVIN; CAEN; DIEPPE; FOSTER; GOSCHEN; HANSEN; TRUMAN	Sudbury	17-4743-51217	46.25611	-81.3275
lac Talon	BONFIELD; CALVIN; OLRIG; PHELPS	North Bay	17-6497-51295	46.30444	-79.0561
lac Temagami	ASTON; BELFAST; BRIGGS; CANTON; CYNTHIA; HOBBS; JOAN; LE ROCHE; PHYLLIS; SCHOLE; STRATHCONA; STRATH	North Bay	17-5700-52061	47.00639	-80.0794
lac Témiscamingue	BUCKE; DYMOND; HARRIS; HEBERT; LORRAIN; SOUTH LORRAIN	North Bay	17-6178-52207	47.13139	-79.4464
lac Lance	PATENAUDE	Chapleau	17-3069-52475	47.35491	-83.5572
lac Landers	SELBY	North Bay	17-5390-52352	47.27306	-80.4781
lac Larder	HEARST; MCFADDEN; MCGARRY; MCVITTIE	Kirkland Lake	17-6010-53265	48.08389	-79.6347
lac Laundrie	HAENTSCHEL; HOWEY; MARCONI	Sudbury	17-5110-52189	47.12556	-80.8544
lac Laura	MCCONNELL	Sudbury	17-5301-51990	46.94583	-80.6036
lac Lauzon	LONG; STRIKER	Sault Ste. Marie	17-3592-51192	46.21472	-82.8203
lac Lear	SCARFE	Sault Ste. Marie	17-3445-51313	46.31778	-83.0194
Leask L. 44	LEASK	Timmins	17-4929-52250	47.18028	-81.0933
lac Leask	LEASK; VALIN	Timmins	17-4933-52284	47.21056	-81.0861
Lehman L. 24 (Deerhead L.)	LEHMAN	Sudbury	17-3926-51513	46.50917	-82.3997
Lehman L. 30	LEHMAN	Sudbury	17-3951-51502	46.49972	-82.3667
Lehman L. 39	LEHMAN	Sudbury	17-3955-51500	46.49806	-82.3606
lac Lepha	AULD	North Bay	17-5714-52652	47.53861	-80.0517
lac Lillybet	ALBANEL; NICHOLAS	Sault Ste. Marie	17-3511-51570	46.55194	-82.9417
lac Linger	SEAGRAM	North Bay	17-5367-52152	47.09194	-80.5153

Nom du lac	Canton géographique	District du MRNFO	Nombre d'identification du plan d'eau	Latitude (Degrés décimaux)	Longitude (Degrés décimaux)
lac Lingo	STOBIE	Sudbury	17-5152-52045	46.99583	-80.7997
petit lac Agawa	LARSON	Wawa	16-6981-52469	47.3475	-84.3764
petit lac Bear	ROOSEVELT	Sudbury	17-4603-51135	46.17611	-81.5072
petit lac Burwash	MCNAMARA	Timmins	17-4930-52197	47.12972	-81.0925
petit lac Chiblow	PATTON; MONTGOMERY	Sault Ste. Marie	17-3360-51357	46.35361	-83.1319
Little Dayohessarah L.	ODLUM	Wawa	16-6466-54051	48.78361	-85.0042
Little Dennie L.	DENNIE	Sudbury	17-4303-51975	46.92917	-81.9153
Little Dobie L.	ALBANEL	Sault Ste. Marie	17-3442-51557	46.53889	-83.0317
lac Little Huck		Wawa	16-5536-54293	49.01466	-86.2545
petit lac Lafoe	DAGLE; WAGG	Sault Ste. Marie	17-3201-51669	46.64056	-83.3414
petit lac Laundrie	MARCONI	Sudbury	17-5145-52182	47.12139	-80.8097
Little McGiverin L.	MCGIVERIN	Sault Ste. Marie	17-3653-51279	46.29389	-82.7481
lac Little Pickerel	GRASETT	Sault Ste. Marie	17-3224-51502	46.48417	-83.31
petit lac Pogamasing	LAFLECHE; DENNIE	Sudbury	17-4318-52011	46.95139	-81.8997
petit lac Prune	LEASK	Timmins	17-4919-52250	47.18028	-81.1078
petit lac Quinn	BRACCI; WLASY	Sault Ste. Marie	17-2855-52329	47.21417	-83.8403
petit lac Quirke	BOUCK; HEMBRUFF; HUGHSON	Sault Ste. Marie	17-3770-51544	46.53889	-82.6014
petit lac Sister	PICHE	Sault Ste. Marie	17-3813-51665	46.64306	-82.55
Little Touch L.	FONTAINE	Sudbury	17-3923-51852	46.81361	-82.4114
Little Trout L.	FONTAINE	Sudbury	17-3961-51866	46.82667	-82.3619
lac Little Trout		Wawa	16-6169-53102	47.93722	-85.4361
petit lac Turkey	WISHART	Sault Ste. Marie	16-6969-52130	47.0425	-84.4086
Little Venetian L.	BOTHA	Sudbury	17-4840-51983	46.94056	-81.2092
lac Lizotte	BUCKLES; JOUBIN	Sault Ste. Marie	17-3874-51449	46.45056	-82.47
Lockeyer L. 1	LEHMAN; LOCKEYER; TEASDALE	Sudbury	17-3992-51542	46.53611	-82.3142
lac Lodestone	HANDLEMAN	Sault Ste. Marie	17-3078-52210	47.11417	-83.535
lac Lonely	MEREDITH	Sault Ste. Marie	17-2758-51519	46.48972	-83.9239
Long L.	MORNINGSTAR	Sault Ste. Marie	17-3541-52050	46.985	-82.9183
lac Long	FONTAINE	Sudbury	17-3933-51911	46.87417	-82.405
Longhaul L.	LANDRIAULT	Sault Ste. Marie	17-3845-51805	46.77	-82.5125
lac Loonskin	ESQUEGA; CORBIERE	Wawa	16-6761-53288	48.08583	-84.6383
Lost Canoe L.	RAIMBAULT	Sault Ste. Marie	17-3644-51580	46.56389	-82.7686
lac Lowell	STRATHCONA	North Bay	17-5912-52067	47.00917	-79.7997
lac Lower Bass	BELFAST	North Bay	17-5601-52035	46.98389	-80.2086
lac Lower Green	ATHLONE	Sudbury	17-4455-52033	46.99444	-81.7194
lac Lower Griffin	NORBERG	Sault Ste. Marie	16-6961-52174	47.0825	-84.42
lac Lower Mace	JOGUES	Sault Ste. Marie	17-3574-51509	46.49722	-82.8617
lac Lower Matagamasi	MCCARTHY	Sudbury	17-5393-51873	46.83611	-80.4844
lac Lower Shakwa	OSHELL	Sudbury	17-4261-51776	46.74972	-81.9667
Lower Twin L.	MCILVEEN	Sault Ste. Marie	17-3068-52133	47.04694	-83.5431
lac Lower Twin	RIDDELL; ASKIN	North Bay	17-5960-52035	46.97972	-79.7375
lac Lulu	CLIFFORD; BISLEY	Kirkland Lake	17-5830-53532	48.32861	-79.8803
lac Lumsden	KILLARNEY	Sudbury	17-4665-50976	46.02528	-81.4331

Nom du lac	Canton géographique	District du MRNFO	Nombre d'identification du plan d'eau	Latitude (Degrés décimaux)	Longitude (Degrés décimaux)
lac MacGregor	PEEVER	Wawa	16-6850-52397	47.28694	-84.5533
lac Maconner	LAFORME	Chapleau	16-7182-53233	48.02917	-84.0739
lac Madawanson	REDDEN; STRAIN; TEASDALE	Sudbury	17-4096-51627	46.61167	-82.1797
lac Madoson		Wawa	16-5611-54166	48.90167	-86.1664
lac Maggie	SELKIRK	North Bay	17-5253-52254	47.19194	-80.6736
lac Magrath	CUTHBERTSON	Sault Ste. Marie	17-3088-51846	46.79111	-83.5061
lac Makobe	MCGIFFIN; TRETHERWEY; WALLIS	North Bay	17-5430-52549	47.44556	-80.4203
lac Mamainse	PALMER; RYAN	Sault Ste. Marie	16-6811-52113	47.03278	-84.6158
lac Manitou	CLEMENT	North Bay	17-5548-51889	46.85361	-80.2811
lac Manitowik	BIRD; BRUYERE; COWIE; DEBASSIGE; FIDDLER	Wawa	16-6953-53376	48.16417	-84.375
lac Marina	CORLEY	North Bay	17-5258-52493	47.39778	-80.6586
lac Marion	MCCONNELL	Sudbury	17-5330-51995	46.95028	-80.5742
lac Marjorie	MCCONNELL	Sudbury	17-5292-51958	46.91	-80.6206
lac Marten	GLADMAN; KENNY; MCLAREN; SISK	North Bay	17-5953-51723	46.69944	-79.7644
lac Mashagama	RENWICK; ROLLINS	Sault Ste. Marie	17-3213-51987	46.92111	-83.3447
lac Maskinongé	KELLY; MCCARTHY; MCNISH	Sudbury	17-5427-51794	46.77361	-80.4403
lac Matachewan	BADEN; CAIRO; POWELL	Kirkland Lake	17-5243-53180	48.04	-80.7003
lac Matagamasi	MACKELCAN; MCCARTHY; RATHBUN	Sudbury	17-5305-51809	46.77389	-80.6056
lac Matchinameigus	ECHUM; DOLSON	Chapleau	16-7135-53359	48.14944	-84.1242
lac de Mather	BOLGER	Sault Ste. Marie	17-3638-51369	46.375	-82.7728
lac Matinenda	JUILLETTE; MACK; SCARFE; TIMMERMANS	Sault Ste. Marie	17-3525-51387	46.38639	-82.9253
lac May	JOUBIN	Sault Ste. Marie	17-3852-51434	46.43222	-82.4839
lac McCabe	GUNTERMAN; JOUBIN	Sault Ste. Marie	17-3797-51421	46.42333	-82.5658
lac McCarrel	ABERDEEN ADDITIONAL; MEREDITH	Sault Ste. Marie	17-2753-51476	46.445	-83.9239
lac McCarthy	DEAGLE; PROCTOR	Sault Ste. Marie	17-3877-51310	46.32528	-82.45
lac McClung	VILLENEUVE	Sault Ste. Marie	17-3272-51926	46.86222	-83.2567
lac McConnell	MCAUSLAN	North Bay	17-6268-51774	46.73972	-79.3397
lac McCool	GAIAISHK	Sudbury	17-3918-51442	46.44556	-82.4078
lac McCormick	LALIBERT	Wawa	16-6570-53423	48.21611	-84.8867
lac McCulloch	CORLEY; ELLIS	North Bay	17-5226-52411	47.32444	-80.7006
lac McEwen	BEAUPARLANT	Wawa	16-7153-52806	47.645	-84.1336
lac McFadden	LONG	Sault Ste. Marie	17-3613-51250	46.26111	-82.7986

Nom du lac	Canton géographique	District du MRNFO	Nombre d'identification du plan d'eau	Latitude (Degrés décimaux)	Longitude (Degrés décimaux)
lac McGiffin	MCGIFFIN	North Bay	17-5401-52454	47.36083	-80.4678
lac McGiverin	MCGIVERIN	Sault Ste. Marie	17-3678-51289	46.3025	-82.7164
lac McGown	MCCONNELL; SHEPPARD	Sudbury	17-5328-52011	46.96417	-80.5667
lac McGuey	DUNLOP	Sudbury	17-4331-51413	46.42444	-81.87
lac McKenzie	SPEIGHT	Kirkland Lake	17-5586-52672	47.55722	-80.2178
lac McMahan	ABERDEEN; MCMAHON	Sault Ste. Marie	17-2851-51570	46.53417	-83.8025
lac Megisan	CARTON; EWEN	Sault Ste. Marie	17-3090-52347	47.24889	-83.5236
lac Memesagamesing	HARDY	North Bay	17-5779-50969	46.02167	-79.9994
lac Mendelssohn	SPEIGHT	Kirkland Lake	17-5595-52642	47.52806	-80.2097
lac Meniss		Sault Ste. Marie	16-7233-51592	46.55083	-84.0878
lac Meteor	BEULAH	Timmins	17-4698-52386	47.3025	-81.3986
lac Mewburn	WINKLER; WISEMAN	Sault Ste. Marie	17-3504-51925	46.87073	-82.9658
lac Michaud	TYRONE	Sudbury	17-4821-51845	46.81857	-81.2393
lac Michi		Wawa	16-5821-52883	47.74556	-85.9006
lac Mickey	MCCARTHY; SHEPPARD	Sudbury	17-5395-51925	46.885	-80.4825
lac Midlothian	MIDLOTHIAN	Kirkland Lake	17-5001-53061	47.90861	-80.9942
lac Mijinemunghsing	STONE	Wawa	16-6718-52845	47.69333	-84.7103
lac Mike	SPECHT	Chapleau	17-4266-52165	47.10472	-81.9681
lac Millen	MANDAMIN	Sudbury	17-4113-51461	46.46444	-82.1556
lac Millerd	HALIFAX; LAURA; SECORD; TILTON	Sudbury	17-5045-51248	46.27806	-80.9425
lac Ministic	CASCADEN; ERMATINGER; TRILL	Sudbury	17-4564-51563	46.55806	-81.5731
lac Mirror	BUTCHER	Sault Ste. Marie	17-3019-52319	47.2125	-83.6161
lac Mishi		Wawa	16-6222-53262	48.07944	-85.3589
lac Mishibishu		Wawa	16-6184-53256	48.07472	-85.4097
lac Missinaibi	ABIGO; BALTIC; BARCLAY; BRACKIN; CALAIS; KILDARE; LANG; LEESON; MISSINAIBI	Chapleau	17-3006-53592	48.35889	-83.6853
lac Mississagi	IRIS	Chapleau	17-3842-52259	47.17806	-82.5256
lac Moccasin	LANDRIAULT	Sault Ste. Marie	17-3811-51776	46.74306	-82.5581
lac Molybdenite	ANDRE	Wawa	16-6520-53237	48.05083	-84.9606
lac Mongoose	VIBERT	Sault Ste. Marie	16-7124-52271	47.16194	-84.1881
lac Moonshine	VANCE	Sault Ste. Marie	17-3778-51798	46.76278	-82.6006
Moose L. (Butcher L. 30)	BUTCHER	Sault Ste. Marie	17-2956-52289	47.18444	-83.6975
lac Morgan	MORGAN	Sudbury	17-4777-51687	46.67306	-81.2906
lac Morrison	NAHWEGEZHIC; LUNKIE	Sault Ste. Marie	17-2857-52090	47.00194	-83.8186
lac Mountain	FINAN	Wawa	16-6887-53553	48.32472	-84.4536
lac Mountain	BEST; BRIGSTOCKE	North Bay	17-5885-52314	47.23028	-79.8272

Nom du lac	Canton géographique	District du MRNFO	Nombre d'identification du plan d'eau	Latitude (Degrés décimaux)	Longitude (Degrés décimaux)
lac Mozhabong	ALTON; BEEBE; DEL VILLANO; HOTTE; JASPER	Sudbury	17-4175-51987	46.94861	-82.0883
lac Munroe	SPEIGHT	Kirkland Lake	17-5606-52675	47.56	-80.1944
lac Muskasenda	BARTLETT; ENGLISH	Timmins	17-4773-53267	48.09222	-81.3044
lac Muskwash	WARDLE; WINKLER	Sault Ste. Marie	17-3412-51900	46.84556	-83.0825
lac Mystery	HANDLEMAN; MCILVEEN	Sault Ste. Marie	17-3079-52141	47.05389	-83.5294
lac Narvik	VARLEY	Sault Ste. Marie	17-3353-51609	46.58722	-83.1442
lac Neault	VALIN	Timmins	17-5009-52285	47.21167	-80.9878
lac Nellie	ROOSEVELT	Sudbury	17-4594-51088	46.13333	-81.5256
lac Nelson	WISNER; BOWELL	Sudbury	17-4928-51746	46.72583	-81.0939
lac Nemegosenda	CHEWETT; COLLINS; MCGEE; PATTINSON	Chapleau	17-3426-53189	48.005	-83.1106
lac Net	BEST; CASSELS; STRATHY	North Bay	17-5909-52183	47.11306	-79.8042
lac Niccolite	VAN NOSTRAND	Kirkland Lake	17-5562-52573	47.46806	-80.2536
lac Nina	HUGHSON	Sault Ste. Marie	17-3871-51590	46.57667	-82.4739
lac Ninegee	PATENAUDE	Chapleau	17-3097-52494	47.3725	-83.5211
NL	LARSON	Wawa	16-6933-52454	47.33556	-84.4419
NL	LAFLECHE; ALTON	Sudbury	17-4281-52070	47.01389	-81.9469
NL	LAFLECHE	Sudbury	17-4290-52054	47.00611	-81.9233
lac Nook	LEHMAN; BUCKLES	Sudbury	17-3887-51486	46.47917	-82.4422
lac Nordic	ESTEN; GUNTERMAN	Sault Ste. Marie	17-3782-51358	46.36222	-82.6022
lac Norris	OLIVE	North Bay	17-5862-51895	46.85528	-79.87
lac Hubert Nord	LARSON	Wawa	16-6930-52450	47.33028	-84.4447
North Raft L.		Cochrane	16-6458-60417	54.50417	-84.7486
lac Northland	DEROCHE; JARVIS	Sault Ste. Marie	16-7200-51762	46.70583	-84.1219
lac Norway	CARLYLE; KILLARNEY	Sudbury	17-4759-51035	46.08722	-81.3089
lac Nushatogaini	CARRUTHERS	Chapleau	17-3169-52406	47.28861	-83.4217
lac O.S.A.	KILLARNEY	Sudbury	17-4691-51000	46.05333	-81.3981
lac Obabika	AFTON; ARMAGH; BELFAST; DELHI; LE ROCHE; SCHOLES	North Bay	17-5566-52101	47.03861	-80.2589
lac Ogas	REDSKY	Wawa	16-6738-52944	47.78306	-84.6703
lac Old Woman	ASSELIN; BARAGER	Wawa	16-6710-52766	47.6225	-84.7242
Olinyk L. 21	OLINYK	Sudbury	17-4116-51795	46.765	-82.1575
lac Olympus	NICHOLAS	Sault Ste. Marie	17-3595-51584	46.57472	-82.8353
lac Onaping	DUNBAR; EMO; FAIRBAIRN; MUNSTER; RHODES	Sudbury	17-4620-52125	46.96167	-81.4947
lac Osbourne	KITCHENER	Sudbury	17-4881-51899	46.86583	-81.1636
lac Oshawong	MARSHAY	Timmins	17-4728-52266	47.19528	-81.3625
lac Ouellette	BUCKLES	Sault Ste. Marie	17-3851-51472	46.47056	-82.4914

Nom du lac	Canton géographique	District du MRNFO	Nombre d'identification du plan d'eau	Latitude (Degrés décimaux)	Longitude (Degrés décimaux)
lac Pagwachuan		Wawa	16-5657-55074	49.7175	-86.0886
lac Pancake	NICOLET; KINCAID	Sault Ste. Marie	16-6807-52155	47.06972	-84.6267
lac Papineau	PAPINEAU	North Bay	17-6747-51167	46.18333	-78.7369
lac Paradise	STOBIE; TELFER	Sudbury	17-5176-52025	46.9775	-80.7683
lac Parkin	FRALECK; PARKIN	Sudbury	17-5105-51914	46.87861	-80.8622
lac Path	MULDREW	Sudbury	17-4487-52064	47.00833	-81.67
lac Pathfinder	BEANGE; JOGUES	Sault Ste. Marie	17-3570-51488	46.47889	-82.8611
lac Patten	ABERDEEN; MCMAHON	Sault Ste. Marie	17-2880-51572	46.53528	-83.7636
lac Patterson	TRONSEN	Sault Ste. Marie	16-7045-52307	47.20833	-84.2989
lac Patterson	BUTCHER; GAUDRY; HOFFMAN	Sault Ste. Marie	17-2936-52244	47.13694	-83.7319
lac Peak	MACK	Sault Ste. Marie	17-3579-51304	46.31417	-82.8408
lac Pearl	JACKSON; VARLEY	Sault Ste. Marie	17-3300-51609	46.58171	-83.2204
lac Pecors	GAIAHK; JOUBIN	Sault Ste. Marie	17-3872-51356	46.3875	-82.4619
lac Pedro	SHEPPARD	Sudbury	17-5352-51958	46.91639	-80.5375
lac Penelope	SNOW	Sault Ste. Marie	17-3091-51898	46.83667	-83.5033
lac Peshu	ROOT; MARTEL	Sault Ste. Marie	17-3371-52041	46.97083	-83.1403
lac Petauguin	GALBRAITH	Sault Ste. Marie	17-2961-51542	46.51167	-83.6572
lac Peter	GOSCHEN	Sudbury	17-4836-51150	46.19	-81.2139
lac Philbrick	SPEIGHT	Kirkland Lake	17-5585-52656	47.54167	-80.2217
lac Piano	SPECHT; ALTON	Sudbury	17-4255-52114	47.05417	-81.9803
Piche L. 9	PICHE	Sault Ste. Marie	17-3852-51731	46.70389	-82.5008
lac Pickle	MARSH; COPENACE	Chapleau	16-7205-53464	48.23472	-84.0283
lac Pilgrim	DUNDEE; SELKIRK	North Bay	17-5259-52267	47.19528	-80.6583
lac Pilon	LEHMAN	Sudbury	17-3926-51503	46.49528	-82.4006
lac Pilon	LEASK; MCNAMARA	Timmins	17-4860-52213	47.14722	-81.1847
lac Pine	GILLIES LIMIT; LORRAIN	North Bay	17-6046-52356	47.26944	-79.6183
lac Pine	PARDO; DANA	North Bay	17-5566-51724	46.70444	-80.2592
lac Pipe	HAUGHTON	Sault Ste. Marie	17-3088-51523	46.49861	-83.4903
lac Pivot	COWIE	Wawa	16-6879-53337	48.12444	-84.4747
Plourde L. 7 (lan L.)	PLOURDE; PRESCOTT	Sudbury	17-3987-51708	46.68583	-82.3239
Pocket L.	OLSEN	Sault Ste. Marie	16-7085-52215	47.11611	-84.2506
lac Pogamasing	ATHLONE; DENNIE; GILBERT; LAFLECHE; MORSE; STRALAK	Sudbury	17-4364-52017	46.96778	-81.8356
lac Point	GAUDRY	Sault Ste. Marie	17-2857-52221	47.11667	-83.8256
lac Polar Bear	HEMBRUFF	Sault Ste. Marie	17-3735-51561	46.54694	-82.6489
Poncet L. 38	PONCET	Sudbury	17-3933-51548	46.54083	-82.3911
lac Pond	AFTON	North Bay	17-5525-51994	46.94889	-80.3092
lac Portelance	TWEEDLE; VANCE; WORTON; YAREMKO	Sault Ste. Marie	17-3688-51840	46.79889	-82.7178
Pot Hole L.	PICHE	Sault Ste. Marie	17-3831-51668	46.64667	-82.5264
lac Potvin	KELLY	Sudbury	17-5396-51819	46.79167	-80.4803
lac Poupore	LEFEBVRE	Sudbury	17-3931-51815	46.78194	-82.405

Nom du lac	Canton géographique	District du MRNFO	Nombre d'identification du plan d'eau	Latitude (Degrés décimaux)	Longitude (Degrés décimaux)
Pozzo L.	CUDNEY	Wawa	16-6879-53885	48.62333	-84.4503
lac Prairie Grass	CARRUTHERS	Chapleau	17-3155-52376	47.26722	-83.4361
lac Primeau	SHINGWAUKONCE	Sault Ste. Marie	17-3033-51689	46.64639	-83.5697
lac Prugh	SHIELDS; MARNE	Sault Ste. Marie	16-7133-51952	46.87889	-84.2083
Brydgeslac Prune	LEASK	Timmins	17-4902-52259	47.18639	-81.1331
lac Quimby	MCGIVERIN; BOLGER	Sault Ste. Marie	17-3659-51361	46.36806	-82.7425
lacs Quintet	DAVIEAUX; OLSEN	Sault Ste. Marie	16-7098-52235	47.12611	-84.23
lac Quirke	BOUCK; BUCKLES; JOUBIN	Sault Ste. Marie	17-3810-51468	46.48972	-82.5519
lac Rabbit	ASKIN; ELDRIDGE; RIDDELL	North Bay	17-6031-52053	46.99639	-79.6436
lac Rachel	SCHOLES	North Bay	17-5560-52001	46.95167	-80.2622
lac Rackey	KAMICHISITIT	Sault Ste. Marie	17-3445-51523	46.50806	-83.0264
lac Radisson	MICHIE; ROBERTSON	Timmins	17-5180-53389	48.21611	-80.7575
lac Rand	BOWELL	Sudbury	17-4885-51790	46.76889	-81.1494
lac Ranger	JOLLINEAU; MENARD; REILLY; SNOW	Sault Ste. Marie	17-3053-51969	46.89528	-83.5547
lac Raven	MCFADDEN	Kirkland Lake	17-6079-53230	48.05083	-79.5508
lac Ravine		Wawa	16-5972-54118	48.85333	-85.6756
lac Rawhide	PICHE; VIEL	Sault Ste. Marie	17-3764-51679	46.65444	-82.6122
lac Rawson	MCCONNELL; SHEPPARD	Sudbury	17-5330-51961	46.9175	-80.5667
lac Red Pine	HURLBURT	Sault Ste. Marie	17-3014-51804	46.75	-83.6
lac Red Rock	TIERNAN	Wawa	16-6650-52869	47.72806	-84.8092
lac Red Squirrel	ASTON; BANTING; CYNTHIA	North Bay	17-5740-52232	47.15833	-80.0253
lac Reed	MCMURRAY	Wawa	16-6705-53130	47.95458	-84.7087
lac Regal	ALBANEL; VARLEY	Sault Ste. Marie	17-3402-51626	46.60056	-83.0833
Regan L.	ALBANEL	Sault Ste. Marie	17-3422-51630	46.60389	-83.0608
lac Regan	ELLIS	North Bay	17-5170-52317	47.24167	-80.7675
Reilly L. 5	REILLY	Sault Ste. Marie	17-3054-52033	46.95694	-83.5567
lac Restoule	PATTERSON	North Bay	17-5950-51006	46.05472	-79.7744
lac Reuben	RIDDELL; ASKIN	North Bay	17-5994-52009	46.94667	-79.6964
lac Rib	BEST; GILLIES LIMIT	North Bay	17-5972-52300	47.21889	-79.7169
lac River	THORP	Sault Ste. Marie	17-3527-51815	46.77861	-82.9319
lac Robb	SAYER	Sault Ste. Marie	17-3357-51721	46.68444	-83.1486
lac Robert	PLOURDE; PONCET	Sudbury	17-3953-51641	46.625	-82.3675
lac Robertson	VANKOUGHNET	Sault Ste. Marie	16-7087-51842	46.78111	-84.2653
Robin L. (SSM 169 L.)	WAGG	Sault Ste. Marie	17-3224-51657	46.62333	-83.3197
lac Rochester	BUCKLES	Sault Ste. Marie	17-3843-51532	46.52556	-82.5136
Rockey L.	KAMICHISITIT	Sault Ste. Marie	17-3445-51545	46.5275	-83.0278
lac Rodd	DUNDEE	North Bay	17-5274-52242	47.17278	-80.6378
lac Rogers	JACKSON; WAGG	Sault Ste. Marie	17-3264-51648	46.61583	-83.2581
lac Roland	BOWELL	Sudbury	17-4899-51755	46.73472	-81.1328
lac Rollo	ROLLO	Chapleau	17-3767-53044	47.88306	-82.6414
lac Rooster	HUGHSON	Sault Ste. Marie	17-3838-51579	46.57278	-82.5111

Nom du lac	Canton géographique	District du MRNFO	Nombre d'identification du plan d'eau	Latitude (Degrés décimaux)	Longitude (Degrés décimaux)
Root L. 27 (Livingstone L.)	ROOT	Sault Ste. Marie	17-3387-51985	46.9225	-83.1181
Root L. 35	ROOT; WARDLE	Sault Ste. Marie	17-3359-51948	46.88917	-83.1536
lac Roothouse	SAYER	Sault Ste. Marie	17-3365-51655	46.62444	-83.1406
lac Rosemarie	PICHE	Sault Ste. Marie	17-3822-51676	46.65556	-82.54
lac Rottier	SAGARD; VIEL	Sault Ste. Marie	17-3706-51687	46.665	-82.6844
Ruddyduck L.	ROOT	Sault Ste. Marie	17-3385-52017	46.94917	-83.12
lac Rushbrook	OUELLETTE	Sudbury	17-4302-51759	46.73556	-81.9122
lac Russian	OLINYK; MONESTIME	Sudbury	17-4067-51796	46.76056	-82.2211
lac Ruth-Roy	CARLYLE	Sudbury	17-4806-51039	46.09028	-81.2506
Sailor Trout L. (Vance L. 54)	VANCE	Sault Ste. Marie	17-3706-51754	46.72222	-82.6931
lac Sam Martin	TELFER; AYLNER	Sudbury	17-5156-51907	46.86972	-80.795
lac Samreid	RAIMBAULT	Sault Ste. Marie	17-3658-51570	46.55472	-82.75
lac Sand	RESTOULE; STONEV	Wawa	16-6855-52885	47.72528	-84.5258
lac Sasaginaga	BUCKE; COLEMAN	North Bay	17-5981-52505	47.40167	-79.6983
lac Savage	SHIBANANING	Sudbury	17-4226-51406	46.4125	-82.005
lac Saymo	MCILVEEN; REILLY	Sault Ste. Marie	17-3086-52062	46.98333	-83.5167
lac Scotia	SCOTIA; DUNBAR	Timmins	17-4713-52126	47.07806	-81.3803
lac Scott	ESQUEGA	Wawa	16-6745-53296	48.09861	-84.6567
lac Seabrook	MAECK	Sault Ste. Marie	17-3256-52078	47.00028	-83.2964
lac Seagram	SEAGRAM	North Bay	17-5351-52163	47.10083	-80.5369
lac Selkirk	SELKIRK	North Bay	17-5188-52241	47.17167	-80.7517
lac Semiwite	HEMBRUFF; RAIMBAULT	Sault Ste. Marie	17-3712-51594	46.57722	-82.6819
lac Sesabic	RENWICK	Sault Ste. Marie	17-3197-52031	46.95917	-83.3697
lac Seymour	RIoux; SIMONS	Sault Ste. Marie	17-3298-51798	46.75194	-83.2303
lac Shakwa	OSHELL	Sudbury	17-4248-51802	46.77083	-81.9867
lac Shanguish	FULTON	Chapleau	17-3867-52169	47.09194	-82.4939
lac Sheldon	MORIN	Sault Ste. Marie	17-3014-51622	46.58917	-83.5919
lac Shillington	CHOWN; SHILLINGTON	Kirkland Lake	17-5265-52901	47.76139	-80.6428
lac Shoepack	VANCE; LANDRIAULT	Sault Ste. Marie	17-3799-51829	46.79389	-82.5714
lac Silvester	MACKELCAN	Sudbury	17-5267-51883	46.84139	-80.6453
lac Sinaminda	DEL VILLANO; DENNIE; GILBERT; HOTTE	Sudbury	17-4277-51933	46.88583	-81.9392
lac Sister	PICHE; VIEL	Sault Ste. Marie	17-3799-51662	46.64	-82.5692
lac Skintent	CUTHBERTSON; STURGEON	Sault Ste. Marie	17-3117-51838	46.78472	-83.4656
lac Skirl	JACKSON	Sault Ste. Marie	17-3283-51579	46.555	-83.2392
lac Skull	BANKS; SPEIGHT	Kirkland Lake	17-5550-52620	47.5125	-80.2697
lac Skunk	PHYLLIS; SCHOLES	North Bay	17-5640-51968	46.92	-80.165
lac Skunk	PICHE; VIEL	Sault Ste. Marie	17-3789-51715	46.68722	-82.5817
Slievert L. 21	SLIEVERT	Sault Ste. Marie	17-3441-51810	46.76667	-83.0408
Slievert L. 8	SLIEVERT	Sault Ste. Marie	17-3460-51823	46.77917	-83.0164
lac Slipper	GUNTERMAN; BOLGER	Sault Ste. Marie	17-3700-51361	46.36806	-82.6903

Nom du lac	Canton géographique	District du MRNFO	Nombre d'identification du plan d'eau	Latitude (Degrés décimaux)	Longitude (Degrés décimaux)
petit lac Island	REILLY	Sault Ste. Marie	17-3046-52008	46.94	-83.5647
lac Smith	CORLEY	Kirkland Lake	17-5182-52469	47.37806	-80.7578
lac Smoothwater	CORLEY; DONOVAN	North Bay	17-5243-52488	47.39556	-80.68
lac Solace	SELKIRK	North Bay	17-5225-52251	47.17583	-80.7017
Soul L.	LEVACK	Sudbury	17-4756-51648	46.63833	-81.3183
lac Iron Sud	VOGT	North Bay	17-5723-51858	46.82606	-80.0511
lac Spence	JUILLETTE	Sault Ste. Marie	17-3479-51385	46.385	-82.9797
Spider L.	VIBERT	Sault Ste. Marie	16-7190-52261	47.15417	-84.1106
lac Sportsman	LEFEBVRE; FONTAINE	Sudbury	17-3919-51837	46.80278	-82.4139
lac Spring	MCAUSLAN	North Bay	17-6316-51797	46.76	-79.2769
lac Spring	BEANGE	Sault Ste. Marie	17-3618-51491	46.48361	-82.7953
lac Spruce	DAVIEAUX	Sault Ste. Marie	16-7140-52235	47.13167	-84.1811
lac Squirrel	DEL VILLANO; DENNIE; LAFLECHE	Sudbury	17-4285-52017	46.9675	-81.9425
lac St. Anthony	SKEAD	Kirkland Lake	17-5962-53128	47.96528	-79.7114
lac St-Léonard	FOSTER	Sudbury	17-4507-51189	46.22361	-81.6386
Star L. (Fabbro L. 61)	FABBRO; FONTAINE	Sault Ste. Marie	17-3877-51861	46.82139	-82.4714
lac Star	PONCET	Sudbury	17-3955-51626	46.61111	-82.3644
Starfire L.	LANE	Sault Ste. Marie	17-3395-52177	47.09472	-83.1144
lac Stouffer	DEMOREST; MARCONI; TURNER	Sudbury	17-5228-52105	47.06583	-80.6828
lac Stover	SAYER; VARLEY	Sault Ste. Marie	17-3349-51649	46.61806	-83.1556
lac Stranded	MICHANO; ISAAC	Wawa	16-7021-53225	48.02583	-84.2889
lac Strawberry	REILLY	Sault Ste. Marie	17-3106-52001	46.92944	-83.4872
lac Strickland	STRICKLAND; ODLUM	Wawa	16-6497-54012	48.74861	-84.9658
lac Stringer	VARLEY	Sault Ste. Marie	17-3364-51553	46.53917	-83.1383
lac Stull	ELLIS; MCLEOD	Sudbury	17-5134-52341	47.26194	-80.8203
lac Sugar	DANE	North Bay	17-5670-52431	47.3375	-80.1094
lac Sugarbush	FAIRBAIRN	Sudbury	17-4569-52032	46.98833	-81.5694
lac Summers	BEANGE	Sault Ste. Marie	17-3662-51463	46.45861	-82.7472
lac Sunrise	CASSELS; RIDDELL	North Bay	17-6014-52109	47.04528	-79.6661
lac Survey	HEMBRUFF	Sault Ste. Marie	17-3702-51629	46.60833	-82.6956
lac Surveyor	OLINYK	Sudbury	17-4158-51784	46.76056	-82.1064
lac Susan	HUGHSON	Sault Ste. Marie	17-3866-51573	46.56167	-82.4797
lac Sutton		Cochrane	16-6500-60140	54.25389	-84.6978
lac Teardrop	KILLARNEY	Sudbury	17-4678-50995	46.04472	-81.4128
lac Teasdale	BUCKLES	Sault Ste. Marie	17-3849-51482	46.47944	-82.4989
lac Téléphone	MORSE	Sudbury	17-4397-51960	46.91667	-81.7933
lac Telfer	TELFER	Sudbury	17-5165-51976	46.94583	-80.7883
lac Ten Mile	BEANGE; NICHOLAS; RAIMBAULT	Sault Ste. Marie	17-3629-51531	46.5225	-82.7883
lac Tenfish	SAGARD	Sault Ste. Marie	17-3635-51676	46.64778	-82.7692
lac Thieving Bear	BEST	North Bay	17-5889-52256	47.17944	-79.8264
lac Thor	FRECHETTE; LAMPMAN	Timmins	17-4787-52200	47.13472	-81.2811

Nom du lac	Canton géographique	District du MRNFO	Nombre d'identification du plan d'eau	Latitude (Degrés décimaux)	Longitude (Degrés décimaux)
lacs Three	WARDLE	Sault Ste. Marie	17-3398-51886	46.82444	-83.1008
lac Threenarrows	HANSEN; KILLARNEY; ROOSEVELT	Sudbury	17-4670-51065	46.07722	-81.4708
lac Threetrails	MCAUSLAN	North Bay	17-6320-51770	46.73528	-79.2717
lac Tikamaganda	EAKET	Wawa	16-7128-52654	47.50806	-84.1697
lac Till	LARONDE; ALLOUEZ	Wawa	16-6559-52901	47.7475	-84.9183
lac Tip Top	PLOURDE; PRESCOTT	Sudbury	17-3993-51687	46.67278	-82.3153
lac Toobee	THORP	Sault Ste. Marie	17-3580-51785	46.74611	-82.8569
lac Toodee	SIMONS	Sault Ste. Marie	17-3342-51796	46.75139	-83.1703
lac Toosee	SLIEVERT	Sault Ste. Marie	17-3484-51824	46.78	-82.9919
lac Torrance	EWEN	Sault Ste. Marie	17-3096-52319	47.21333	-83.5147
lac Town Line	SAYER; SIMONS	Sault Ste. Marie	17-3338-51748	46.70778	-83.1742
lac Trapper	REILLY	Sault Ste. Marie	17-3062-52029	46.95361	-83.5472
lac Treeby	RABAZO	Wawa	16-6606-53045	47.87667	-84.8514
Trethewey L. 27	TRETHEWEY	North Bay	17-5391-52563	47.46083	-80.4808
lac Trethewey	TRETHEWEY	North Bay	17-5381-52549	47.44778	-80.4917
lac Trollope	FRECHEVILLE	Kirkland Lake	17-5969-53816	48.58194	-79.6908
lac Trotter	KEHOE	Sault Ste. Marie	16-7291-51626	46.58111	-84.0108
lac Troupe	DUNPHY	Wawa	16-6814-53519	48.29889	-84.5508
lac à la Truite	CHERRIMAN; COSBY; HOSKIN; SERVOS	Sudbury	17-5317-51186	46.225	-80.5986
lac Trout	AWERES; DUNCAN	Sault Ste. Marie	16-7106-51670	46.62611	-84.24
lac Trout	DABLON	Sault Ste. Marie	16-7228-52127	47.03222	-84.0675
lac Trout	FERRIS; WIDDIFIELD	North Bay	17-6290-51301	46.31556	-79.3183
lac Trump	MISSINAIBI	Chapleau	17-3033-53528	48.3	-83.6519
lac Tukane	COMMON; HUNT; TEDDER	Wawa	16-6315-53885	48.64028	-85.2111
lac Turkey	NORBERG; WISHART	Sault Ste. Marie	16-6958-52136	47.04833	-84.4194
lac Turner	COLE	North Bay	17-5695-52367	47.2825	-80.0811
lac Turtle	ESTEN; SPRAGGE	Sault Ste. Marie	17-3716-51254	46.27694	-82.6728
lac Tortue	PHELPS; BONFIELD	North Bay	17-6406-51290	46.30226	-79.1716
lac Turtlesell	CLEMENT; SCHOLLES	North Bay	17-5573-51927	46.88917	-80.2475
lac Twab	TUPPER	Sault Ste. Marie	16-7098-51955	46.88139	-84.2456
Twin L.s	VANCE	Sault Ste. Marie	17-3719-51782	46.7475	-82.6761
lacs Twin	MCCONNELL; DEMAREST	Sudbury	17-5304-52013	46.97	-80.6097
lac Tyson	ATTLIE; HUMBOLDT; SALE	Sudbury	17-4910-51070	46.11694	-81.1164
lac Upper Bark	ASSAD; COMOX; ETHEL	Sudbury	17-3855-52054	46.98361	-82.5008
lac Upper Bass	BELFAST	North Bay	17-5579-52068	47.01472	-80.2339
lac Upper Green	FULTON	Chapleau	17-3840-52215	47.13667	-82.5311
lac Upper Green	ATHLONE	Sudbury	17-4452-52066	47.01222	-81.7211

Nom du lac	Canton géographique	District du MRNFO	Nombre d'identification du plan d'eau	Latitude (Degrés décimaux)	Longitude (Degrés décimaux)
lac Upper Klondyke	STRAIN	Sudbury	17-4154-51623	46.61056	-82.1042
lac Upper Mowat	FRALECK; CREELMAN	Sudbury	17-5051-51938	46.90278	-80.9428
lac Upper Pancake	KINCAID	Sault Ste. Marie	16-6806-52194	47.10111	-84.6194
lac Upper Shakwa	HOTTE	Sudbury	17-4263-51850	46.81083	-81.9653
lac Upper Sheppard	TUPPER; SHIELDS	Sault Ste. Marie	16-7121-51939	46.86056	-84.2261
Upper Twin L.	MCILVEEN	Sault Ste. Marie	17-3065-52139	47.0525	-83.5475
lac Upper Twin	RIDDELL; STRATHCONA	North Bay	17-5947-52066	47.0075	-79.7544
Uppermost L.	LANDRIAULT	Sault Ste. Marie	17-3848-51810	46.77444	-82.5086
lac Uranium	BUCKLES	Sault Ste. Marie	17-3871-51523	46.5175	-82.4722
Vance L. 51	VANCE	Sault Ste. Marie	17-3708-51767	46.73361	-82.69
lac Varley	VARLEY	Sault Ste. Marie	17-3352-51590	46.56778	-83.1464
lac Vasseau	SAGARD	Sault Ste. Marie	17-3644-51685	46.65778	-82.7756
lac Venetian	SWEENEY; BOTHA	Sudbury	17-4810-51976	46.94611	-81.2478
lac Verdi	SPEIGHT; VAN NOSTRAND	Kirkland Lake	17-5569-52597	47.49056	-80.2453
lac Vezina	WHITEHEAD; KALEN	Chapleau	17-3223-52615	47.48389	-83.3586
Viel L. 25	VIEL	Sault Ste. Marie	17-3745-51714	46.68722	-82.64
Villeneuve L. 3 (Black L./29, L.)	VILLENEUVE	Sault Ste. Marie	17-3290-51944	46.88222	-83.2439
lac Wabus	BECKETT; WHITEHEAD	Chapleau	17-3223-52536	47.41639	-83.36
lac Waddell	NORMAN	Sudbury	17-5097-51760	46.74093	-80.8719
lac Wagong	GISBORN	Sault Ste. Marie	17-3547-52257	47.17028	-82.9164
lac Wakomata	CASSON; GOULD; JACKSON	Sault Ste. Marie	17-3191-51595	46.57528	-83.3606
lac Walker	ROOSEVELT; TRUMAN	Sudbury	17-4608-51161	46.19694	-81.5106
lac Wanapitei	MACLENNAN; NORMAN; RATHBUN; SCADDING	Sudbury	17-5191-51772	46.73722	-80.7436
lac Wanatangua	CONNAUGHT	Timmins	17-4657-52747	47.62694	-81.4561
lac Waonga	CONNAUGHT	Timmins	17-4663-52723	47.60528	-81.4481
lac Wart	VIBERT	Sault Ste. Marie	16-7174-52272	47.16333	-84.1278
lac Wasaksina	YATES; LAW	North Bay	17-5842-51980	46.93167	-79.8917
lac Watabeag	MCEVAY; NORDICA; SHEBA; TERRY; TOLSTOI	Kirkland Lake	17-5314-53425	48.23694	-80.5767
lac Waterhole	VARLEY	Sault Ste. Marie	17-3377-51571	46.5475	-83.1044
lac Wauquimakog	WILSON; EAST MILLS	North Bay	17-5779-50835	45.90306	-79.9961
lac Wavy	BEVIN; EDEN; TILTON	Sudbury	17-4923-51272	46.3025	-81.0925
lac Wawa	CHABANEL; MCMURRAY	Wawa	16-6699-53200	48.00861	-84.7294
lac Wawiagama	ARMAGH	North Bay	17-5476-52058	47.00028	-80.3819

Nom du lac	Canton géographique	District du MRNFO	Nombre d'identification du plan d'eau	Latitude (Degrés décimaux)	Longitude (Degrés décimaux)
lac Wawiashkashi	MACBETH; MCNISH	North Bay	17-5514-51832	46.80222	-80.3192
lac Weashkog	JARVIS	Sault Ste. Marie	16-7183-51703	46.65222	-84.1469
lac Weckstrom	SHIELDS	Sault Ste. Marie	16-7186-51904	46.82694	-84.1497
lac Weequed	ERMATINGER	Sudbury	17-4523-51581	46.57645	-81.6221
lac Welcome	LEASK; STULL; VALIN	Timmins	17-4971-52299	47.21917	-81.0419
lac Wensley	HOTTE	Sudbury	17-4246-51860	46.82583	-81.9878
baie West	FOSTER; TRUMAN	Sudbury	17-4563-51199	46.23528	-81.5658
lac Morgan Ouest	LEVACK; MORGAN	Sudbury	17-4771-51698	46.67444	-81.305
lac Whiskey	GAIAHK; GEROW; LEHMAN	Sudbury	17-3974-51436	46.43972	-82.3353
lac White Bear	SAYER	Sault Ste. Marie	17-3393-51732	46.69917	-83.1069
lac White	ATIKAMEG; BROTHERS; BRYANT; LABERGE	Wawa	16-6003-54025	48.76944	-85.6353
lac White Oak	HALIFAX; TILTON	Sudbury	17-5000-51272	46.29889	-80.9978
lac White Owl	FULTON; GUINDON; IRIS; MCKEOUGH	Chapleau	17-3798-52237	47.15778	-82.5864
lac White Pine	MCLEOD	Sudbury	17-5128-52363	47.28194	-80.8306
lac White Rock	MCNIE	Sault Ste. Marie	17-3197-52134	47.05139	-83.3733
lac Whitefish	GAIAHK	Sudbury	17-3944-51408	46.41333	-82.3747
lac Whitewater	ASTON; BANTING; BRIGSTOCKE; COLE	North Bay	17-5756-52313	47.23167	-80.0014
lac Wiggly	LEHMAN	Sudbury	17-3936-51522	46.51806	-82.3856
lac Wigwas	DUNCAN	Sault Ste. Marie	16-7240-51577	46.53694	-84.0772
lac Wilkie	NICHOLAS; RAIMBAULT	Sault Ste. Marie	17-3598-51620	46.59611	-82.8236
lac Williamson	MONTGOMERY	Sault Ste. Marie	17-3332-51424	46.41972	-83.1697
lac Wilson	ALBANEL; VARLEY	Sault Ste. Marie	17-3405-51601	46.5775	-83.0814
lac Windermere	BLISS; D AVAUGOUR; DRUILLETES; GILLILAND; PETERS	Chapleau	17-2934-53143	47.95194	-83.7686
lac Windy	CASCADEN; DOWLING	Sudbury	17-4664-51605	46.59917	-81.4386
lac Winnie	SPECHT; ALTON	Chapleau	17-4194-52131	47.07083	-82.0614
lac Wolf	MACKELCAN	Sudbury	17-5279-51902	46.85278	-80.6319
lac Wolf	HEMBRUFF	Sault Ste. Marie	17-3722-51561	46.54861	-82.6664
lac Wolfe	TUPPER; SHIELDS	Sault Ste. Marie	16-7105-51946	46.87361	-84.2458
lac Woodrow	PARKINSON; WELLS	Sault Ste. Marie	17-3207-51418	46.40972	-83.3331
lac Woods	MACBETH; AFTON	North Bay	17-5505-51928	46.88806	-80.3364
lac de Wright	MCKINNON	Sudbury	17-4300-51062	46.10722	-81.9053
Yaremko L. 73	YAREMKO	Sault Ste. Marie	17-3764-51881	46.8375	-82.6197
lac Yorston	SEAGRAM; CLARY	North Bay	17-5349-52132	47.06722	-80.5356
Yorston River Pl.	TURNER	North Bay	17-5322-52174	47.11139	-80.5756

Annexe VIII : Lacs à touladi empoissonnés dans la région du Nord-Est, MRNFO

Lacs à touladi « empoissonnés » situés dans la région du Nord-Est du MRNFO. Les lacs sont classés par ordre alphabétique.

Nom du lac	Canton géographique	District du MRNFO	Nombre d'identification du plan d'eau	Latitude (Degrés décimaux)	Longitude (Degrés décimaux)
lac Arnott	ARNOTT	Hearst	16-6730-54966	49.59944	-84.6058
lac Azure	INVERGARRY	Timmins	17-4344-52564	47.46	-81.8697
lac Bass	STRIKER	Sault Ste. Marie	17-3536-51201	46.22111	-82.8981
lac Beauty	CORKILL	Kirkland Lake	17-5305-52643	47.53333	-80.595
grand lac Caribou	MCCONKEY	North Bay	17-5718-50868	45.9325	-80.0683
Big Chief L.	KLOCK	Kirkland Lake	17-5681-52589	47.48194	-80.0958
grand lac Skunk	ARNOTT; MCEWING	Hearst	16-6764-54957	49.59028	-84.5589
lac Birch	GOUGH; MAY; SHAKESPEAR E	Sudbury	17-4246-51279	46.30222	-81.9794
lac de Blackie	GARIBALDI	Timmins	17-4669-52549	47.44861	-81.4394
lac Blue	CALDER; CLUTE; COLQUHOUN; LEITCH	Cochrane	17-4802-54481	49.18722	-81.2714
Boyle 8 L.	BOYLE	Hearst	17-4043-55224	49.84806	-82.3314
lac Brave	AUDEN	Hearst	16-6909-55255	49.85361	-84.3447
lac Bull	GEROW; BOON	Sudbury	17-4085-51426	46.43194	-82.1867
lac Cedar	HAENTSCHEL	Sudbury	17-5104-52287	47.21386	-80.8623
lac Clear	NANSEN	Hearst	17-4106-54561	49.25306	-82.2281
lac Clearwater	EVELYN	Timmins	17-5002-53926	48.68833	-80.9972
lac Commando	GLACKMEYER	Cochrane	17-4986-54342	49.06222	-81.0192
lac Corine	MCEWING	Hearst	16-6739-54918	49.55583	-84.5953
Cox L. 29	COX	Sudbury	17-5198-51108	46.16667	-80.75
lac Crawfish	DUFF	Cochrane	17-4912-54112	48.85556	-81.12
lac Dana	WHITESIDES; KEEFER	Timmins	17-4437-53579	48.37361	-81.7603
lac Dead Otter		Wawa	16-5894-54131	48.86611	-85.7806
lac Doucette	MORTIMER	Cochrane	17-5263-54178	48.91417	-80.6411
lac Duck	WILSON	North Bay	17-5783-50817	45.88639	-79.9906
lac Elizabeth	FOSTER	Sudbury	17-4512-51212	46.24333	-81.6347
lac Elmer	DOON	Kirkland Lake	17-5125-53027	47.87972	-80.8325
lac Emerald	BORDEN	Chapleau	17-3340-53046	47.875	-83.2194
Ericson L. 15	ERICSON	Hearst	17-3454-54224	48.9175	-83.3875
Flipper L.	MOODY; GALNA	Cochrane	17-5532-54084	48.82833	-80.2747
lac Fortune	FORTUNE	Timmins	17-4339-53837	48.60453	-81.8986
lac Geneva	HESS; MONCRIEFF	Sudbury	17-4583-51789	46.76444	-81.5461
lac Gowganda	MILNER; NICOL; VAN HISE	Kirkland Lake	17-5160-52748	47.63694	-80.7881
lac Harry	WHIGHAM	Chapleau	17-3892-53167	47.9925	-82.4875
lac Hearst	GILLIES LIMIT	North Bay	17-5940-52379	47.28972	-79.7567
lac Hogsback	FOLEYET; OATES	Chapleau	17-3929-53528	48.32111	-82.4447

Nom du lac	Canton géographique	District du MRNFO	Nombre d'identification du plan d'eau	Latitude (Degrés décimaux)	Longitude (Degrés décimaux)
lac Horseshoe	CADEAU; DEAGLE	Sudbury	17-3960-51305	46.32222	-82.3508
Jerry L.	TWEED	Cochrane	17-5489-54853	49.52028	-80.3242
lac Jerry	MACMURCHY	Timmins	17-4888-52702	47.58694	-81.1492
lac Kasasway	REGAN; WIGLE	Timmins	17-4304-53073	47.9175	-81.9317
lac Kecil	VICTORIA; SHEDDEN	Sudbury	17-4001-51234	46.26333	-82.2947
lac Ketchini	WHALEN; WIGLE	Timmins	17-4322-53002	47.85028	-81.9064
lac Kingston	CANE	Kirkland Lake	17-5677-52702	47.58833	-80.0942
lac Kitt	KITTSOON; COLEMAN	North Bay	17-5812-52445	47.35333	-79.9228
lac Kwitosse	BURROWS	Timmins	17-4714-52923	47.785	-81.3811
Lake 15F-47	LAUGHTON	Cochrane	17-5198-54552	49.25083	-80.7283
petit lac Serpent	DEAGLE	Sudbury	17-3964-51279	46.29861	-82.3453
Long Lac	HARROW	Sudbury	17-4236-51138	46.175	-81.9892
lac Long	BRODER; EDEN; WATERS	Sudbury	17-4936-51346	46.37222	-81.0817
Long Lac	BLAIN; GROSS; SHARPE	Kirkland Lake	17-5555-53074	47.91944	-80.2569
lac Loon	MERRITT; FOSTER	Sudbury	17-4455-51177	46.215	-81.7064
lac Loon	BAYFIELD; BEATON	Wawa	16-6613-54274	48.98167	-84.7931
lac Lulu	CORLEY; DONOVAN	Kirkland Lake	17-5184-52500	47.40611	-80.7572
lac Macfie	CABOT	Timmins	17-4702-52882	47.74833	-81.3967
lac Makada	WATERS	Sudbury	17-4872-51347	46.36235	-81.1544
lac McNab	BEST	North Bay	17-6007-52240	47.16333	-79.6708
lac Memoir	LYNCH; NEELANDS; STROM	Chapleau	17-3507-52629	47.50361	-82.9814
lac Mesomikenda	CHESTER; NEVILLE; SOMME; WHALEN	Timmins	17-4340-52773	47.64	-81.8794
lac Miller	NICOL	Kirkland Lake	17-5208-52783	47.66056	-80.7236
lac Mistango	FREELE	Cochrane	17-5396-54407	49.11944	-80.4572
lac Mount	SAGARD; VIEL	Sault Ste. Marie	17-3674-51703	46.675	-82.7333
lac Nansen	NANSEN	Hearst	17-4108-54557	49.24944	-82.2253
lac Nellie	AURORA; CALVERT	Cochrane	17-5152-54045	48.79528	-80.7928
lac Nettie	MORRISETTE	Kirkland Lake	17-5751-53413	48.22278	-79.9883
lac Noble	NOTMAN	North Bay	17-6110-51620	46.60514	-79.5521
Paddy L.	REAUME; DUFF	Cochrane	17-4899-54142	48.8825	-81.1375
Pallet L.	DUFF	Cochrane	17-4914-54102	48.84667	-81.1169
lac Perry	MICHAUD	Kirkland Lake	17-5661-53749	48.52806	-80.1044
Pine L.	KENNING	Cochrane	17-5795-54548	49.2425	-79.9083
lac Plier	STULL	Timmins	17-5026-52366	47.28472	-80.965
lac Post	SWEENY; BEAUMONT	Sudbury	17-4835-52068	47.02293	-81.1966

Nom du lac	Canton géographique	District du MRNFO	Nombre d'identification du plan d'eau	Latitude (Degrés décimaux)	Longitude (Degrés décimaux)
lac des Cèdres	MCCALLUM; MCLAREN; SISK; THISTLE	North Bay	17-5812-51735	46.70278	-79.9383
lac Redpine	ARNOTT	Hearst	16-6775-55006	49.63389	-84.5417
lac Rocky Island	ROOT; ROYAL; RUSTON; WARDLE; WINKLER	Sault Ste. Marie	17-3460-51979	46.91704	-83.0222
lac Roosevelt	GILLIES LIMIT	North Bay	17-5975-52342	47.25583	-79.7117
lac Round	HARROW	Sudbury	17-4232-51131	46.16917	-81.9953
lac Saw	IVANHOE	Chapleau	17-3882-53338	48.14944	-82.5028
lac Secret	STETHAM	Timmins	17-4476-52921	47.7825	-81.6986
lac Semple	SEMPLE	Timmins	17-4776-53163	48.00556	-81.3028
lac Shikwamkwa	ECHUM; KEESICKQUAY ASH; LAFORME	Chapleau	16-7128-53305	48.09417	-84.1425
lac Shoofly	MARSHAY; BEULAH	Timmins	17-4713-52302	47.22924	-81.3808
lac Sibbald	EDWARDS	Cochrane	17-5312-54060	48.80861	-80.5742
lac Smith	HOWELLS	Hearst	17-4287-55286	49.90778	-81.9931
Starvation L.	BRAGG	Cochrane	17-5395-54732	49.41194	-80.4553
lac Stormy	PATTERSON	North Bay	17-5947-51034	46.08028	-79.7739
lac Sunny	DUNMORE; SHEBA	Kirkland Lake	17-5348-53340	48.16056	-80.5322
lac Tee	LOCKEYER	Sudbury	17-4054-51496	46.49556	-82.2325
lac Tilden	GLADMAN; LYMAN; NOTMAN	North Bay	17-6035-51636	46.62687	-79.6601
lac Tooth	SOUTH LORRAIN	North Bay	17-6130-52261	47.18278	-79.5086
lac Traill	MOODY	Cochrane	17-5509-54115	48.85639	-80.3056
lac Upper Island	AWERES	Sault Ste. Marie	16-7101-51724	46.67278	-84.25
lac Upper Kasasway	REGAN	Timmins	17-4305-53104	47.94472	-81.9303
lac Wendigo	BAYLY; MARTER	Kirkland Lake	17-5977-53024	47.86944	-79.6933
lac Westover	BORDEN	Chapleau	17-3380-53074	47.90139	-83.1678
Whigham L. 41	WHIGHAM	Chapleau	17-3856-53100	47.93472	-82.5317
lac Young	ARNOTT	Hearst	16-6686-54955	49.59083	-84.6672
lac Zinger	POTTER	Cochrane	17-5187-54742	49.42222	-80.7425

Annexe IX : Lacs à touladi naturels dans la région du Nord-Ouest, MRNFO

Lacs à touladi « naturels » situés dans la région du Nord-Ouest du MRNFO. Les lacs sont classés par ordre alphabétique.

Nom du lac	Canton géographique	District du MRNFO	No d'identification du plan d'eau	Latitude (Degrés décimaux)	Longitude (Degrés décimaux)
5PB10-125, L.		Fort Frances	15-5729-54366	49.07972	-92.0019
5PB10-93, L.		Fort Frances	15-5727-54414	49.12306	-92.0036
5PB17-82, L.		Fort Frances	15-6070-54327	49.03991	-91.5362
lac Abamategwia		Dryden	15-5795-55014	49.65694	-91.8953
lac Abbess		Fort Frances	15-5970-53925	48.68167	-91.6797
lac Abigogami		Thunder Bay	16-3670-54288	48.99611	-88.8203
lac Adèle	GRUMMETT; CATHCART	Fort Frances	15-6189-54492	49.18389	-91.3689
lac Adventure		Red Lake	15-3695-56411	50.90972	-94.8531
lac Aegean		Red Lake	15-3758-56302	50.81222	-94.7633
lac Aérobus		Kenora	15-4712-55760	50.33778	-93.4047
lac Agnès		Fort Frances	15-6228-53450	48.24222	-91.3458
lac Aiabewatik		Dryden	15-5385-54784	49.4575	-92.4706
lac Ajax		Fort Frances	15-4691-54639	49.32861	-93.4214
lac Aldridge		Thunder Bay	16-2999-55570	50.14222	-89.78
lac Alonghill		Fort Frances	15-4866-54374	49.09694	-93.1881
Als L.		Red Lake	15-4384-56032	50.57944	-93.8703
lac Anders		Thunder Bay	16-3600-54270	48.98167	-88.9128
lac Anishinabi		Kenora	15-4674-55871	50.43917	-93.4614
lac Anstey		Fort Frances	15-4502-54405	49.11667	-93.6814
lac Antoine		Fort Frances	15-6095-53746	48.52472	-91.5272
lac Apps		Red Lake	15-4128-58107	52.44278	-94.2706
lac Argo		Fort Frances	15-5888-53453	48.26222	-91.8117
lac Aronson		Fort Frances	15-5023-54519	49.23194	-92.9669
lac Arrow	HARDWICK	Thunder Bay	15-7025-53379	48.16472	-90.2764
lac Athelstane	GTP BLOCK 2	Thunder Bay	15-7050-54058	48.77528	-90.2025
lac Atik		Thunder Bay	15-7097-53434	48.21139	-90.1769
lac Atikwa		Kenora	15-4602-54790	49.46333	-93.5464
lac Atlantic		Sioux Lookout	15-6100-55667	50.24417	-91.4567
Audrey L.		Kenora	15-4384-55016	49.66556	-93.8539
lac Augite	BRIDGES	Dryden	15-4487-55234	49.86198	-93.7146
lac Azure		Red Lake	15-3869-58827	53.08389	-94.6858
Back Lawrence L.		Fort Frances	15-4763-54581	49.27971	-93.3167
Bad L.		Kenora	15-4327-55016	49.665	-93.9328
lac Bad Vermilion		Fort Frances	15-5236-53978	48.735	-92.6828
lac Badwater		Fort Frances	15-5772-53711	48.49056	-91.955
lac Balmain	TUSTIN; BRIDGES	Dryden	15-4469-55244	49.86944	-93.7442
lac Balmoral		Dryden	15-5840-54616	49.30528	-91.8403
lac Barbara		Nipigon	16-4420-54651	49.33806	-87.7983
lac Baril		Thunder Bay	15-6650-54018	48.74861	-90.7658
lac Bartley		Fort Frances	15-4633-54470	49.18028	-93.5022
lac Basket		Dryden	15-5711-55030	49.66833	-92.0131
lac Basswood		Fort Frances	15-6055-53263	48.08556	-91.5669
lac Bat		Fort Frances	15-4855-54345	49.0625	-93.1897
lac Batchewaung		Fort Frances	15-6103-53911	48.66444	-91.5122
lac Beak		Dryden	15-5542-54588	49.28222	-92.2542

Nom du lac	Canton géographique	District du MRNFO	No d'identification du plan d'eau	Latitude (Degrés décimaux)	Longitude (Degrés décimaux)
lac Beamish		Red Lake	15-3670-56298	50.80889	-94.8983
lac Bear Trap	LAHONTAN	Nipigon	16-4621-54126	48.85972	-87.5183
lac Beatty	LEDUC; WALTERS	Nipigon	16-4566-55070	49.71583	-87.6019
lac Beauty		Kenora	15-4119-55702	50.2775	-94.2336
lac Beaverhouse		Fort Frances	15-5662-53769	48.54528	-92.1008
lac Bee	TUSTIN	Dryden	15-4406-55214	49.84389	-93.8242
lac Bell	GTP BLOCK 7	Dryden	15-6500-55194	49.80278	-90.9117
Belmont L.		Dryden	15-5830-54638	49.32306	-91.8575
lac Below Bow		Fort Frances	15-5986-54297	49.01472	-91.6522
lac Bending		Dryden	15-5627-54632	49.33139	-92.1361
lac Benstewart		Fort Frances	15-5008-54467	49.17417	-92.9892
lac Berry	WILLINGDON; DEVONSHIRE	Kenora	15-4302-54803	49.47361	-93.9639
lac Bert		Kenora	15-4283-55451	50.05583	-94.0014
lac Bethune		Fort Frances	15-6049-54231	48.95389	-91.5669
lac Bethune		Fort Frances	15-4528-54361	49.07917	-93.6475
grand lac Bear	PRISKE	Nipigon	16-4846-54110	48.85472	-87.2094
lac Big Canon		Kenora	15-4455-55462	50.06833	-93.7625
lac de l'île Big		Kenora	15-4298-55335	49.955	-93.9825
grand lac Jet		Kenora	15-4263-55335	49.95056	-94.0297
grand lac Joe	TANNER	Fort Frances	15-5685-54110	48.84639	-92.0597
grand lac Sandy	HARTMAN; MACFIE; MCAREE	Dryden	15-5463-55189	49.81972	-92.3531
lac Big Trout		Sioux Lookout	15-6978-59597	53.745	-89.9992
grand lac Vermilion	DRAYTON; GTP BLOCK 10; JORDAN; LOMOND; VERMILION; VERMILION ADDITIONAL	Sioux Lookout	15-5556-55428	50.03639	-92.2167
lac Bigshell		Red Lake	15-4010-56940	51.38889	-94.4181
lac Birch		Red Lake	15-5452-56951	51.40694	-92.3506
lac Black Sturgeon		Nipigon	16-3634-54687	49.35806	-88.8806
Block 5 L. 8		Fort Frances	15-5916-53473	48.27417	-91.7656
lac Blue	SMELLIE	Dryden	15-4641-55274	49.90444	-93.4936
Blueberry L.		Red Lake	15-3860-56146	50.67314	-94.5997
lac Bluff		Kenora	15-4056-55392	49.99611	-94.3269
lac Bluffpoint		Fort Frances	15-4725-54467	49.17111	-93.3814
lac Bornite		Kenora	15-4670-55751	50.32889	-93.4572
lac Boulder		Fort Frances	15-5850-53704	48.48444	-91.8606
lac Bow		Fort Frances	15-6071-54377	49.06	-91.5692
lac Box	SENN	Fort Frances	15-4402-54257	48.98444	-93.8111
lac Boyer		Dryden	15-5320-54804	49.47806	-92.5583
lac Bradley		Kenora	15-3794-55972	50.51389	-94.7081
lac Brent		Fort Frances	15-5989-53503	48.30306	-91.6853
lac Bretz		Fort Frances	15-4933-54429	49.14278	-93.0925
lac Brightsand		Dryden	15-6869-55111	49.72528	-90.4067
lac Brooks		Fort Frances	15-4583-54519	49.22056	-93.5728
lac Brown Trout		Dryden	15-4631-55092	49.74222	-93.5122
lac Bruin	MACNICOL	Kenora	15-4349-55230	49.85944	-93.9067

Nom du lac	Canton géographique	District du MRNFO	No d'identification du plan d'eau	Latitude (Degrés décimaux)	Longitude (Degrés décimaux)
lac Buckingham		Fort Frances	15-6279-53787	48.54667	-91.2608
lac Buddell		Sioux Lookout	15-5840-56575	51.06222	-91.8003
lac Bukemiga		Thunder Bay	16-3411-55531	50.11278	-89.2258
lac Bulging		Red Lake	15-3634-56451	50.94417	-94.9364
lac Bunny		Red Lake	15-3940-56284	50.79944	-94.5031
lac Burchell	MOSS	Thunder Bay	15-6747-53842	48.59389	-90.6328
lac Burke		Fort Frances	15-6136-53287	48.10444	-91.4758
lac Burnt Island		Thunder Bay	15-6584-54061	48.79139	-90.8403
lac Burt		Fort Frances	15-6075-53504	48.28611	-91.5489
Burton L.		Kenora	15-4436-55044	49.69139	-93.7822
lac Cache		Fort Frances	15-6439-53791	48.54833	-91.0475
lac Cairngorm		Nipigon	16-5042-54260	48.98361	-86.9411
lac Calder		Fort Frances	15-4922-54538	49.23861	-93.1072
lac Call		Red Lake	15-4115-56321	50.83333	-94.25
lac Calvert		Fort Frances	15-4587-54496	49.20278	-93.6456
lac Cameron	HARDWICK	Thunder Bay	15-7164-53390	48.16972	-90.0906
lac Cameron		Kenora	15-4499-54575	49.26972	-93.6836
lac Camp		Thunder Bay	15-6896-54026	48.74917	-90.4203
lac Campbell		Fort Frances	15-4503-54318	49.04	-93.6756
lac Campus		Dryden	15-5934-54510	49.21389	-91.7181
lac Caribou		Thunder Bay	16-3495-55900	50.44528	-89.1178
Carl L.		Kenora	15-4776-55506	50.10917	-93.3133
lac Carleton		Fort Frances	15-5117-54665	49.35444	-92.8406
lac Carling		Sioux Lookout	15-6217-56090	50.62306	-91.275
lac Carp		Fort Frances	15-6254-53267	48.09639	-91.3083
lac Castle		Thunder Bay	16-3663-55543	50.13194	-88.8728
lac Castle	HARDWICK	Thunder Bay	15-7176-53418	48.19472	-90.0683
lac Catlonite		Nipigon	16-4995-54471	49.18111	-87.0081
Cave Trout L.		Fort Frances	15-6095-54330	49.04066	-91.5151
lac Cavern	DORION	Thunder Bay	16-3778-54100	48.83139	-88.6664
lac Caviar		Kenora	15-4431-54685	49.36972	-93.7911
lac Cecil		Dryden	15-6164-54885	49.54056	-91.3903
lac Cedarbough	PICKEREL; VERMILION	Sioux Lookout	15-5581-55367	49.97944	-92.1936
lac Cedartree		Kenora	15-4375-54620	49.30972	-93.86
Chepahyee Sahkaheekahn/lac Onepine		Red Lake	15-3875-57398	51.8	-94.6317
lac Cherrington		Red Lake	15-3718-58269	52.56667	-94.8989
lac Church		Thunder Bay	15-6795-53776	48.5275	-90.5689
lac Cirrus		Fort Frances	15-5747-53824	48.59306	-91.9881
Cisco L.	COLDWELL; GRAIN	Nipigon	16-5317-54056	48.80315	-86.5825
lac Clare	MACNICOL	Kenora	15-4315-55181	49.81389	-93.9531
lac Clearwater		Dryden	15-4689-55111	49.75389	-93.4317
lac Clearwater Ouest		Fort Frances	15-5755-54281	49.00139	-91.9692
lac Cleveland		Red Lake	15-4364-57983	52.33028	-93.9397
lac Cliff		Kenora	15-4785-55574	50.16917	-93.3025
lac Cliff		Nipigon	16-3700-54355	49.0425	-88.7786
lac Cloven	MCNEVIN; CATHCART	Dryden	15-6292-54506	49.19667	-91.2261
lac Cobble	BRIDGES; DOCKER; SMELLIE	Dryden	15-4552-55258	49.88833	-93.6186

Nom du lac	Canton géographique	District du MRNFO	No d'identification du plan d'eau	Latitude (Degrés décimaux)	Longitude (Degrés décimaux)
lac Cobham		Red Lake	15-3940-58578	52.86111	-94.5744
lac Cobourg		Fort Frances	15-4596-54321	49.04472	-93.5514
lac Cole		Fort Frances	15-5900-53914	48.66778	-91.77
lac Collins		Thunder Bay	16-3277-55707	50.26444	-89.4208
lac Como		Fort Frances	15-6228-53964	48.70944	-91.3311
lac Cone		Fort Frances	15-5940-53465	48.27222	-91.7389
lac Confédération	DENT; GOODALL; KNOTT; MITCHELL	Red Lake	15-5210-56629	51.11861	-92.6914
lac Confusion		Red Lake	15-4187-56135	50.67111	-94.1553
lac Conifer		Kenora	15-4270-56011	50.55611	-94.025
Constellation L.		Red Lake	15-3774-56568	51.04851	-94.74
lac Cooney		Thunder Bay	16-3260-55298	49.89694	-89.4233
Cornpicker L.		Red Lake	15-4153-56788	51.25611	-94.2142
lac Cosgrave		Nipigon	16-4324-54532	49.22972	-87.9283
lac Coubran		Nipigon	16-5387-54105	48.84389	-86.4753
lac Couture		Dryden	15-6679-55535	50.11472	-90.65
lac Cox		Kenora	15-4311-55431	50.03917	-93.9636
lac Cox		Dryden	15-5572-54761	49.43394	-92.208
lac Crabclaw	BRIDGES; DOCKER	Dryden	15-4559-55166	49.80111	-93.6047
Crayfish L.		Fort Frances	15-6087-54396	49.09947	-91.5065
lac Crevasse		Thunder Bay	16-3297-55263	49.8675	-89.3692
lac Crook		Fort Frances	15-5634-54343	49.06361	-92.1331
lac Cross		Kenora	15-4115-55351	49.96472	-94.2336
lac Crossroute		Fort Frances	15-4674-54480	49.18722	-93.4456
lac Crowrock		Fort Frances	15-5858-54247	48.97139	-91.8306
lac Cry		Thunder Bay	16-3557-55322	49.92639	-89.0111
lac Crystal		Fort Frances	15-6263-53964	48.71361	-91.2717
lac Cull		Nipigon	16-4307-54463	49.17389	-87.9511
lac Curve		Thunder Bay	16-3520-55558	50.13333	-89.0667
lac Dad		Fort Frances	15-4520-54331	49.05083	-93.6569
lac Dakota	LAMPORT	Thunder Bay	15-7039-53810	48.55111	-90.2364
lac Daniels	TUSTIN	Dryden	15-4399-55286	49.90139	-93.8353
lac Darkwater		Fort Frances	15-5893-53500	48.29972	-91.7967
lac Dash		Fort Frances	15-4559-54377	49.09314	-93.6012
lac Dashwa		Fort Frances	15-5921-54203	48.92972	-91.7475
lac David		Fort Frances	15-5450-53588	48.38167	-92.3925
lac Davidson	STREY	Nipigon	16-4892-54151	48.88861	-87.1489
lac Davis		Fort Frances	15-4879-54458	49.16694	-93.1769
lac De Lesseps		Sioux Lookout	15-6620-56188	50.7	-90.7061
lac Déception	MCTAVISH	Thunder Bay	16-3712-53869	48.62417	-88.7467
lac Deer		Red Lake	15-4198-58335	52.64778	-94.185
lac Delaney		Kenora	15-4250-55493	50.09028	-94.0481
lac Denmark		Kenora	15-4546-54695	49.37806	-93.625
lac Derby		Fort Frances	15-4508-54427	49.13722	-93.6742
lac Dewan	DEWAN	Dryden	15-6123-54618	49.30028	-91.4567
lac Dibble		Dryden	15-5704-54495	49.19639	-92.0353
lac Dicker		Kenora	15-4332-55321	49.93944	-93.9308
lac Dimple		Dryden	15-5777-54539	49.23389	-91.9328
lac Disraeli		Nipigon	16-3551-54440	49.13667	-88.9864
lac Doan		Fort Frances	15-6062-54453	49.15306	-91.545

Nom du lac	Canton géographique	District du MRNFO	No d'identification du plan d'eau	Latitude (Degrés décimaux)	Longitude (Degrés décimaux)
lac Dogfly		Fort Frances	15-4908-54386	49.10167	-93.1275
lac Dogpaw		Kenora	15-4342-54693	49.36944	-93.9008
lac Dogtooth	COYLE; KIRKUP; LE MAY; MCMEEKIN	Kenora	15-4148-55077	49.71833	-94.18
lac Domain		Red Lake	15-3893-56463	50.96139	-94.5706
lac Doman		Fort Frances	15-5019-54252	48.98139	-92.9758
lac Donald		Red Lake	15-3664-56554	51.04083	-94.9153
lac Doré		Fort Frances	15-6143-53839	48.59833	-91.4492
lac Dorothy	MCLARTY	Fort Frances	15-4464-54293	49.01333	-93.7456
lac Dorothy		Fort Frances	15-5315-54662	49.35444	-92.5742
lac Double		Fort Frances	15-6424-53401	48.19944	-91.0903
lac Douglas	MULCAHY; BALL	Red Lake	15-4108-56510	51.00528	-94.2717
lac Dovetail		Fort Frances	15-5704-54143	48.88	-92.04
lac Dowswell		Kenora	15-3786-56088	50.61917	-94.7186
Dragon L. (NL)		Red Lake	15-3862-56199	50.72167	-94.6125
lac Dragon		Fort Frances	15-5828-54131	48.8675	-91.8728
lac Draper		Fort Frances	15-6021-53763	48.5375	-91.6181
lac Dryberry	WORK	Kenora	15-4395-54864	49.52917	-93.8369
lac Ducell		Nipigon	16-4895-54163	48.90028	-87.1369
lac Dummy		Kenora	15-3912-55526	50.11833	-94.5214
lac Dumpy		Kenora	15-4238-55746	50.31917	-94.0681
lac Eagle	AUBREY; DOCKER; LANGTON; MUTRIE; TEMPLE	Dryden	15-4950-55030	49.66308	-93.1483
lac Eagle Rock		Fort Frances	15-5212-54524	49.22444	-92.7161
lac Earngey	MACNICOL	Kenora	15-4363-55211	49.84056	-93.8872
lac Hardtack Est		Fort Frances	15-6012-54215	48.94194	-91.6169
lac Echoing		Sioux Lookout	15-5492-60415	54.52222	-92.2369
lac Eden		Kenora	15-3599-56139	50.66111	-94.9789
ELA L. 188		Kenora	15-4430-54945	49.60101	-93.7947
ELA L. 310		Dryden	15-4535-55013	49.66359	-93.635
ELA L. 322		Dryden	15-4510-54968	49.6218	-93.6715
ELA L. 385		Dryden	15-4563-55069	49.71352	-93.6108
ELA L. 467		Kenora	15-4456-55010	49.65037	-93.7645
ELA L. 629		Kenora	15-4389-55110	49.74902	-93.8348
ELA L. 664		Kenora	15-4466-54970	49.62318	-93.7438
lac Elbow	WEAVER	Fort Frances	15-6460-54008	48.74306	-91.0111
Elephant Head L.		Red Lake	15-3887-56248	50.76424	-94.5691
lac Élévation		Thunder Bay	15-6577-53565	48.34556	-90.8722
Ella L.		Kenora	15-4420-55046	49.69306	-93.8044
lac Ellis	PRISKE	Nipigon	16-4879-54129	48.86917	-87.1661
lac Elm		Nipigon	16-3710-54376	49.08056	-88.7706
lac Elsie		Fort Frances	15-5909-54484	49.18583	-91.7522
lac Emarton		Red Lake	15-4907-56260	50.78667	-93.1328
lac Embryo		Red Lake	15-4044-56455	50.95611	-94.3611
lac Emerald		Fort Frances	15-6315-53307	48.12389	-91.2392
lac Emery		Fort Frances	15-5824-54442	49.14889	-91.8708
lac Entwine		Fort Frances	15-5231-54423	49.1425	-92.6867

Nom du lac	Canton géographique	District du MRNFO	No d'identification du plan d'eau	Latitude (Degrés décimaux)	Longitude (Degrés décimaux)
lac Esker		Nipigon	16-5078-54343	49.06389	-86.8931
lac Esox		Fort Frances	15-4810-54373	49.09028	-93.2525
lac Ethelma	MCMEEKIN	Kenora	15-4306-55046	49.69528	-93.9633
lac Eva		Fort Frances	15-6340-53970	48.71556	-91.1733
lac Eye		Fort Frances	15-5915-54149	48.8825	-91.7514
lac Eyelid		Fort Frances	15-4981-54501	49.20528	-93.0258
lac Factor		Fort Frances	15-5688-53944	48.70444	-92.0597
lac Fahey		Fort Frances	15-4964-54421	49.12778	-93.0375
lac Faircloth		Nipigon	16-4168-56676	51.15666	-88.1866
lac Fallingsnow	DEVON	Thunder Bay	16-2930-53355	48.14083	-89.7828
lac Favel		Kenora	15-4299-55381	49.99333	-93.9778
Fawn L.		Dryden	15-5834-54555	49.24889	-91.8542
lac Feather		Fort Frances	15-4483-54282	49.00639	-93.7069
lac Feist	TUSTIN	Dryden	15-4398-55176	49.80944	-93.8381
lac Ferguson		Fort Frances	15-6367-53715	48.48361	-91.1553
lac Fernow	FERNOW	Nipigon	16-5680-55298	49.91833	-86.0531
Fish L.		Dryden	15-4419-55113	49.75333	-93.8067
lac Fish		Dryden	15-5968-54495	49.19694	-91.6689
lac Fisher		Dryden	15-4599-54900	49.56222	-93.5558
lac Flegg	MACNICOL	Kenora	15-4343-55259	49.88333	-93.9125
lac Flora	ASMUSSEN	Fort Frances	15-5762-54014	48.76278	-91.9647
Fly L.		Kenora	15-4341-55407	50.01694	-93.92
lac Fly	BOWERMAN; EARNGEY; MITCHELL	Red Lake	15-5228-56544	51.045	-92.6792
lac Fog		Fort Frances	15-4645-54542	49.23361	-93.4911
lac Ford	OSQUAN	Dryden	15-5851-54731	49.40667	-91.8267
lac Forget		Nipigon	16-3697-54362	49.06889	-88.7853
lac Forgotten		Kenora	15-4028-55463	50.06472	-94.3558
lac Fork		Thunder Bay	15-6696-53978	48.71194	-90.6939
lac Forsberg		Fort Frances	15-5949-54175	48.90556	-91.7036
lac Forty Mile	GTP BLOCK 9; BENEDICKSON	Sioux Lookout	15-5993-55460	50.06056	-91.6133
lac Fourbay		Dryden	15-6523-55501	50.08861	-90.8742
lac Fourstar		Fort Frances	15-4866-54636	49.3275	-93.1853
lac Fox		Kenora	15-3721-55362	49.96194	-94.7847
lac Foxtail		Fort Frances	15-4923-54691	49.37722	-93.1164
lac French		Fort Frances	15-6363-53918	48.66556	-91.1394
lac Furlonge		Fort Frances	15-4723-54386	49.10194	-93.3728
lac Gamble		Fort Frances	15-6104-54451	49.15083	-91.4867
lac Game	BRIDGES; DOCKER	Dryden	15-4546-55219	49.84944	-93.6328
lac Gardnar	LAVAL	Dryden	15-5375-55206	49.84167	-92.4792
lac Gargoyle		Fort Frances	15-6384-54394	49.09556	-91.1025
lac Gates		Fort Frances	15-4878-54439	49.14528	-93.1647
lac Geejay		Dryden	15-4437-55142	49.77861	-93.7797
lac Geordie		Nipigon	16-5379-54088	48.8325	-86.4911
George L.		Kenora	15-4196-55443	50.0475	-94.1231
lac Ghost	BROWNRIDGE	Dryden	15-5240-55204	49.83722	-92.6667
lac Gibi	WORK; CODE	Kenora	15-4182-54953	49.61278	-94.1308
passage Gibraltar		Fort Frances	15-4758-54588	49.28139	-93.3428
Gibson L.		Dryden	15-4426-55113	49.75333	-93.7969
lac Gibson		Thunder Bay	16-3401-55853	50.4	-89.25

Nom du lac	Canton géographique	District du MRNFO	No d'identification du plan d'eau	Latitude (Degrés décimaux)	Longitude (Degrés décimaux)
lac Glacier		Fort Frances	15-6325-53417	48.21556	-91.2278
lac Glenn		Red Lake	15-3832-56403	50.90611	-94.6625
lac Gneiss		Thunder Bay	15-6635-53388	48.18083	-90.8025
lac Gnome		Thunder Bay	16-3272-55793	50.34476	-89.4332
lac Goodwill		Thunder Bay	16-4173-55724	50.29993	-88.1609
lac Gooseneck		Kenora	15-3704-55440	50.03694	-94.8103
lac Gordon	BRIDGES	Dryden	15-4490-55266	49.89083	-93.7106
lac Gordon Reid		Nipigon	16-4271-56531	51.02667	-88.0394
lac Graham	MCLARTY	Fort Frances	15-4464-54294	49.01083	-93.7344
lac Granite	BOYS	Kenora	15-3654-55075	49.70944	-94.8675
lac Grant		Fort Frances	15-4920-54470	49.17806	-93.1125
lac Grave		Fort Frances	15-4981-54403	49.11694	-93.025
lac Green		Dryden	15-4684-55017	49.66917	-93.4372
lac Green		Dryden	15-5355-54750	49.42861	-92.5097
lac Greenhedge		Nipigon	16-4701-54424	49.13528	-87.4097
lac Greenwater	HAINES; BEGIN	Thunder Bay	15-6904-53837	48.57861	-90.4311
lac Greenwich		Thunder Bay	16-3638-54070	48.81	-88.8592
lac Grehan		Nipigon	16-5271-54815	49.49028	-86.6244
lac Grey Trout		Fort Frances	15-5670-54304	49.02389	-92.0839
lac Grimshaw		Fort Frances	15-4951-54235	48.96972	-93.075
lac Grouse		Thunder Bay	15-6812-53794	48.54361	-90.5431
lac Gulliver	CATHCART	Fort Frances	15-6218-54485	49.18139	-91.3222
lac Gullwing	BROWNRIDGE; DROPE; STOKES; WEBB	Dryden	15-5293-55287	49.90417	-92.5875
lac Gunflint		Thunder Bay	15-6725-53298	48.10139	-90.695
lac Gunter		Thunder Bay	16-2948-55306	49.89333	-89.8603
lac Gussie		Fort Frances	15-4778-54335	49.05556	-93.3036
lac Gustauson		Dryden	15-5826-54970	49.62306	-91.8558
lac Haggart		Red Lake	15-3615-56383	50.86694	-94.9808
lac Hammell	FAIRLIE; GRAVES; TODD	Red Lake	15-4269-56605	51.09028	-94.0369
lac Hammerhead		Red Lake	15-3706-56518	51.00972	-94.8494
Hanging L.		Red Lake	15-4261-58211	52.53389	-94.1081
lac Hansen		Red Lake	15-3805-56428	50.92222	-94.7006
lac Hardtack		Fort Frances	15-5996-54211	48.93556	-91.6394
lac Harris		Fort Frances	15-4845-54485	49.18528	-93.2008
lac Hatchet	MULCAHY	Red Lake	15-4098-56485	50.98306	-94.285
lac Hawk	MACNICOL; DESMOND	Kenora	15-4279-55138	49.77417	-94.0014
lac Hawkcliff		Dryden	15-4624-54987	49.64306	-93.5175
lac Hawkeye	FOWLER	Thunder Bay	16-3199-53954	48.68917	-89.4414
lac Hector		Fort Frances	15-4746-54627	49.31861	-93.3503
lac Hectorine		Fort Frances	15-4758-54643	49.33194	-93.3433
lac Helder		Kenora	15-4153-55778	50.34778	-94.1903
lac Helena		Fort Frances	15-4597-54397	49.11139	-93.5522
lac Herb		Fort Frances	15-5913-54428	49.13278	-91.7486
lac Herb	JACKMAN	Kenora	15-4222-55250	49.87361	-94.0817
lac Heuston		Fort Frances	15-5760-54440	49.14611	-91.9578
lac Hickerson		Fort Frances	15-4866-54214	48.94778	-93.1836
lac High	EWART	Kenora	15-3457-55073	49.70056	-95.1333
lac Highwind		Kenora	15-4345-55065	49.70583	-93.9164
lac Hill		Fort Frances	15-4666-54568	49.26417	-93.4597

Nom du lac	Canton géographique	District du MRNFO	No d'identification du plan d'eau	Latitude (Degrés décimaux)	Longitude (Degrés décimaux)
lac Hillock		Kenora	15-4350-55001	49.65278	-93.9
lac Hilma	MCTAVISH	Thunder Bay	16-3752-53979	48.72361	-88.6972
lac Hilton		Red Lake	15-4503-59412	53.61944	-93.7517
lac Holger		Sioux Lookout	15-5995-55749	50.31972	-91.6031
lac Holland		Thunder Bay	16-3661-55827	50.37963	-88.8797
lac Hollingsworth		Thunder Bay	16-3616-56066	50.58889	-88.9544
lac Holmes		Fort Frances	15-5587-54132	48.86889	-92.1953
lac Holstein		Fort Frances	15-4650-54480	49.18833	-93.4775
lac Home		Thunder Bay	15-6539-53616	48.39111	-90.9214
lac Hood		Thunder Bay	15-6735-53727	48.48556	-90.6539
lac Hope		Kenora	15-4445-54729	49.40667	-93.7664
Horn L.		Kenora	15-4287-55480	50.08194	-93.9967
lac Hornberg		Fort Frances	15-4514-54404	49.1221	-93.6605
lac Hornblende		Nipigon	16-4719-54180	48.91444	-87.3797
lac Hornick		Thunder Bay	16-3326-55334	49.93222	-89.3319
Horseshoe L.		Dryden	15-4476-55297	49.91873	-93.7299
Horseshoe L.		Kenora	15-4380-55114	49.75389	-93.8608
lac Horseshoe		Dryden	15-5833-54665	49.34472	-91.8542
lac Horseshoe		Kenora	15-4323-55298	49.91889	-93.9456
lac Howie		Thunder Bay	16-3601-56035	50.56821	-88.9757
lac Huronian		Thunder Bay	15-6641-53950	48.68917	-90.7775
lac Huston		Kenora	15-3498-55846	50.39528	-95.1144
lac Icarus		Thunder Bay	15-6814-53436	48.21833	-90.5569
lac India		Kenora	15-3909-55505	50.09861	-94.5253
lac Indian	GOUR	Dryden	15-5965-54891	49.53917	-91.6658
lac Innes	DORION	Thunder Bay	16-3750-54094	48.82667	-88.7011
lac Inspiration		Thunder Bay	16-3567-55633	50.20528	-89.0056
lac Irene		Fort Frances	15-6015-54420	49.12833	-91.6094
Isabelle L.		Kenora	15-4698-55819	50.39028	-93.425
lac Isinglass		Kenora	15-4500-54658	49.34417	-93.6858
lac Islets		Dryden	15-5533-54518	49.21972	-92.2719
lac Jackfish		Fort Frances	15-4563-54208	48.94056	-93.5961
lac Jackfish		Fort Frances	15-5849-54406	49.11444	-91.8367
Jake L.		Red Lake	15-3893-56327	50.82842	-94.5856
lac James		Fort Frances	15-4953-54441	49.15611	-93.0533
Jason L.		Kenora	15-4247-55403	50.01222	-94.0511
lac Jason	KILLRAINE	Nipigon	16-4741-54101	48.84639	-87.3536
lac Jean		Fort Frances	15-5958-53772	48.54278	-91.7028
lac Jeff		Fort Frances	15-6177-53358	48.16361	-91.4164
lac Jessie	BOOTH; PURDOM	Nipigon	16-4028-54500	49.19694	-88.3344
lac Jim		Fort Frances	15-6008-53925	48.67944	-91.6289
lac Jim		Kenora	15-3982-55510	50.10806	-94.4178
Jorgenson L.		Dryden	15-4433-55118	49.75778	-93.7875
lac Joyce		Fort Frances	15-6113-53468	48.26389	-91.5147
lac Kagianagami		Nipigon	16-4393-56423	50.92	-87.8606
lac Kahabeness		Fort Frances	15-4987-54454	49.16278	-93.0197
Kahnahmaykoosaysensikahk/lac Valhalla		Red Lake	15-4223-56844	51.31	-94.1069
lac Kahshahpiwi		Fort Frances	15-6126-53450	48.24444	-91.4811
lac Kaiashkons		Fort Frances	15-4710-54335	49.05944	-93.3878
lac Kakagi	GODSON; PHILLIPS	Kenora	15-4390-54514	49.21472	-93.8372

Nom du lac	Canton géographique	District du MRNFO	No d'identification du plan d'eau	Latitude (Degrés décimaux)	Longitude (Degrés décimaux)
lac Kamikau		Thunder Bay	15-6986-53540	48.30972	-90.3211
lac Kaminni		Fort Frances	15-5013-54633	49.3225	-92.9794
lac Kaopskikamak		Fort Frances	15-5116-54405	49.11861	-92.8411
lac Kaoskauta		Fort Frances	15-4895-54697	49.38111	-93.1339
lac Kapesakosi		Dryden	15-4760-54731	49.41556	-93.33
lac Kasakokwog		Fort Frances	15-5896-53865	48.62472	-91.7928
lac Kashabowie	HAINES	Thunder Bay	15-6913-53983	48.70611	-90.3992
lac Katimiagamak	GODSON	Fort Frances	15-4479-54411	49.12444	-93.7128
lac Kawawiag		Fort Frances	15-5104-54512	49.21361	-92.8583
lac Kay	GRUMMETT	Dryden	15-6111-54547	49.23556	-91.4731
Keechewahweeyaykahmahk/lac McCusker		Red Lake	15-3845-57222	51.64528	-94.6689
lac Keefer		Fort Frances	15-6162-53525	48.30389	-91.4461
lac Keemle		Nipigon	16-4188-54594	49.28361	-88.1164
lac Kennewapekko		Dryden	15-5320-54689	49.37139	-92.5633
lac Kenny		Nipigon	16-4479-54007	48.75889	-87.7089
lac Kenny		Dryden	15-5334-54745	49.42389	-92.5361
lac Kershaw		Thunder Bay	16-2939-55252	49.84528	-89.8667
lac Kett		Fort Frances	15-6017-53337	48.14917	-91.6347
lac Kettle		Thunder Bay	16-3589-55329	49.93219	-88.9592
lac Keys		Kenora	15-4268-55431	50.03556	-94.0197
lac Kilburn		Red Kenora	15-3954-56165	50.68502	-94.481
lac Kilgour		Nipigon	16-4348-54546	49.24306	-87.8964
lac Killala		Nipigon	16-5341-54366	49.08	-86.5267
lac Kilvert	MCMEEKIN; DESMOND	Kenora	15-4257-55053	49.68611	-94.0258
lac King		Nipigon	16-4358-54036	48.78361	-87.8733
lac Kingfish		Fort Frances	15-5758-54387	49.09778	-91.9614
lac Kinmoapiku		Dryden	15-5723-54610	49.295	-92.0067
lac Kinnyu		Fort Frances	15-5281-54545	49.245	-92.6083
lac Kishkutena	MCLARTY	Fort Frances	15-4440-54320	49.03556	-93.7797
lac Knowles		Fort Frances	15-5097-54550	49.25889	-92.8811
lac Konigson		Fort Frances	15-4871-54526	49.22833	-93.1778
lac Kowastigiman		Red Lake	15-5158-58183	52.51389	-92.7603
lac Kushog	MCMEEKIN; DESMOND	Kenora	15-4309-55096	49.74972	-93.9594
L. 20		Fort Frances	15-5624-54422	49.12889	-92.1372
L. 26		Fort Frances	15-5628-54415	49.1225	-92.145
L. 39		Fort Frances	15-5620-54384	49.095	-92.165
L. 42		Fort Frances	15-5615-54371	49.08444	-92.1597
lac des Îles		Thunder Bay	16-3103-54530	49.20972	-89.6164
lac la Croix		Fort Frances	15-5630-53553	48.36361	-92.1403
lac Nipigon	DOROTHEA; EVA; INNES; KILKENNY	Nipigon	16-3921-55210	49.87861	-88.4972
Lake of Bays	FACTOR; GTP BLOCK 8	Dryden	15-6207-55385	49.98889	-91.3164
lac Lawrence		Fort Frances	15-4729-54570	49.26694	-93.3303
lac Leano		Red Lake	15-3985-56261	50.78139	-94.4392
lac Lee	MULCAHY; KILLALA	Red Lake	15-4176-56429	50.93611	-94.1672
lac Leitch	MULCAHY; KILLALA	Red Lake	15-4170-56459	50.96083	-94.1808

Nom du lac	Canton géographique	District du MRNFO	No d'identification du plan d'eau	Latitude (Degrés décimaux)	Longitude (Degrés décimaux)
lac Lennan Leonard L.		Kenora	15-4142-55736	50.30611	-94.2067
lac Lift	TUSTIN; BRIDGES	Dryden	15-4460-55234	49.86167	-93.7522
lac Lilac		Fort Frances	15-5464-53494	48.29556	-92.3817
lac Lindholm		Thunder Bay	16-3495-55832	50.37639	-89.1094
lac Linge		Red Lake	15-4101-56795	51.25389	-94.2897
lac Linklater	MACNICOL; TUSTIN	Dryden	15-4385-55243	49.8725	-93.8575
petit lac Caribou		Thunder Bay	16-3508-55857	50.38455	-89.0748
Little Crayfish L.		Fort Frances	15-6071-54396	49.09824	-91.5171
petit lac Dogtooth	COYLE; DESMOND	Kenora	15-4232-55112	49.7532	-94.0613
Little Entwine L.		Fort Frances	15-5218-54481	49.18694	-92.7011
petit lac Gordon	TUSTIN	Dryden	15-4452-55268	49.8925	-93.7567
petit lac Grey Trout		Fort Frances	15-5687-54337	49.05417	-92.0608
lac Little Gull		Fort Frances	15-6024-54365	49.07417	-91.5978
petit lac Irene		Fort Frances	15-6005-54371	49.08083	-91.6242
petit lac Jet		Kenora	15-4264-55321	49.93694	-94.0253
Little Joe L.		Kenora	15-4682-55795	50.36861	-93.4472
petit lac Kishkutena	SENN; MCLARTY	Fort Frances	15-4403-54276	48.99722	-93.8086
Little Long L.		Dryden	15-5823-54593	49.28278	-91.8689
petit lac Moraine		Thunder Bay	16-3657-54310	49.02056	-88.8378
lac Little Pic		Nipigon	16-5264-54678	49.36444	-86.6369
petit lac Raleigh	ILSLEY	Dryden	15-5800-54783	49.45361	-91.8961
Little Round Lake		Red Lake	15-4171-58167	52.51496	-94.224
petit lac Sandford		Fort Frances	15-6016-54393	49.10167	-91.6058
petit lac Santoy	SYINE	Nipigon	16-5063-54057	48.80667	-86.9147
Little Scattergood L.		Fort Frances	15-5192-54632	49.32306	-92.7358
petit lac Sparkling		Dryden	15-6993-55238	49.83389	-90.2264
Little Trout L.		Kenora	15-4222-55387	49.9975	-94.0856
petit lac Vermilion	DRAYTON; JORDAN; PICKEREL; VERMILION	Sioux Lookout	15-5581-55389	50.00361	-92.1897
Little Woman L.	DENT	Red Lake	15-5163-56621	51.11194	-92.7672
loch Erne	HAINES	Thunder Bay	15-6946-53876	48.61361	-90.3572
loch Lomond	BLAKE	Thunder Bay	16-3272-53473	48.25806	-89.3289
lac Long		Dryden	15-5477-54774	49.44801	-92.3398
lac Longlegged		Red Lake	15-4172-56262	50.78889	-94.1728
lac Loonhaut		Fort Frances	15-4632-54287	49.01639	-93.5
lac Louisa		Fort Frances	15-6250-53348	48.15694	-91.3222
lac Lower Manitou		Fort Frances	15-5023-54567	49.26361	-92.9697
lac Lower Moosehide		Dryden	15-5871-54555	49.24833	-91.8031
lac Lower Stewart	TUSTIN	Dryden	15-4454-55169	49.80444	-93.7589
lac Luella		Nipigon	16-3792-56718	51.18944	-88.7219
lac Lyne	KILLRAINE	Nipigon	16-4734-54128	48.86694	-87.3636
lac Mabel		Fort Frances	15-5942-54463	49.15806	-91.715
lac MacIntosh	DORION	Thunder Bay	16-3752-54002	48.745	-88.6967
lac Mackay		Red Lake	15-3590-58314	52.62917	-95.0767
lac Mackenzie	DORION; MCTAVISH	Thunder Bay	16-3699-53994	48.735	-88.77

Nom du lac	Canton géographique	District du MRNFO	No d'identification du plan d'eau	Latitude (Degrés décimaux)	Longitude (Degrés décimaux)
lac Mackenzie		Thunder Bay	16-3530-55684	50.25556	-89.0556
lac Maggotte		Thunder Bay	16-3237-55525	50.10105	-89.4655
lac Magnetic		Thunder Bay	15-6663-53296	48.10528	-90.7592
lac Malaher		Red Lake	15-3580-57547	51.92417	-95.0539
lac Malette		Red Lake	15-3766-57420	51.81722	-94.7903
lac Mameigwess	ILSLEY; BRADSHAW	Dryden	15-5853-54894	49.56167	-91.8236
lac Mang		Fort Frances	15-5081-54510	49.20861	-92.8953
lac Manomin		Dryden	15-4466-55121	49.75917	-93.7392
lac Margon	SYINE	Nipigon	16-4988-54124	48.8724	-87.0183
lac Marion		Fort Frances	15-6298-53936	48.68389	-91.2367
lac Mark		Kenora	15-4239-55321	49.94306	-94.0653
lac Marl	MCLARTY	Fort Frances	15-4416-54350	49.06167	-93.8022
lac Mather		Red Lake	15-3590-56330	50.83389	-95.0025
May L.		Kenora	15-4240-55414	50.02194	-94.0611
lac McAlpine		Fort Frances	15-6008-53882	48.63444	-91.6228
lac McAree		Fort Frances	15-5787-53500	48.30056	-91.9392
lac McCaulay		Fort Frances	15-5752-53953	48.71028	-91.9689
lac McCormick		Nipigon	16-4330-54075	48.82024	-87.9118
lac McCrea		Sioux Lookout	15-6908-56374	50.85972	-90.2886
lac McDougall		Fort Frances	15-6158-53674	48.44722	-91.4394
lac McEwen		Fort Frances	15-6348-53492	48.28972	-91.1819
lac McGruer		Sioux Lookout	15-6472-58717	52.97639	-90.8078
lac McIntyre		Fort Frances	15-6027-53429	48.23639	-91.6158
lac McKay		Nipigon	16-5406-54956	49.61333	-86.4381
lac McKinstry		Dryden	15-4696-54950	49.60861	-93.4206
lac McLaurin		Thunder Bay	16-3511-55649	50.22	-89.0858
lac de McLean	LAHONTAN	Nipigon	16-4671-54133	48.87472	-87.4447
lac McNiece		Fort Frances	15-6151-53432	48.23139	-91.4625
lac Meddick		Red Lake	15-4291-58135	52.46917	-94.0439
lac Medicine	TUSTIN	Dryden	15-4432-55232	49.86083	-93.7897
lac Medicine Stone	KILLALA	Red Lake	15-4227-56424	50.92806	-94.1031
lac Meggisi		Fort Frances	15-5287-54593	49.28889	-92.605
lac Mermaid		Kenora	15-4220-55436	50.04139	-94.09
lac Merpaw		Nipigon	16-3637-57235	51.64917	-88.9692
lac Metionga		Dryden	15-6824-55113	49.71722	-90.4675
Mexican Hat L.		Red Lake	15-3839-56363	50.86717	-94.6365
Middle Bow L. (Central Basin)		Fort Frances	15-6019-54324	49.03645	-91.6108
lac Milk	ASMUSSEN	Fort Frances	15-5796-54019	48.76114	-91.9193
lac Miner	DORION	Thunder Bay	16-3803-54067	48.80361	-88.6286
lac Minnitaki	BENEDICKSON; DRAYTON; JORDAN; MCAREE; PICKEREL	Sioux Lookout	15-5735-55360	49.97389	-91.9753
lac Mirror	DESMOND	Kenora	15-4301-55137	49.77583	-93.9722
lac Missus		Fort Frances	15-4815-54449	49.16139	-93.2514
lac Mister		Fort Frances	15-4811-54430	49.14417	-93.2533
lac Mix		Red Lake	15-5274-57646	52.03804	-92.6055
lac Moar		Red Lake	15-3534-57628	51.99806	-95.1356
lac Mold		Dryden	15-5282-55495	50.09926	-92.6064
lac Moose	ROBBINS	Thunder Bay	15-7171-53313	48.10444	-90.0772
lac Moose		Fort Frances	15-5181-54639	49.32972	-92.7503

Nom du lac	Canton géographique	District du MRNFO	No d'identification du plan d'eau	Latitude (Degrés décimaux)	Longitude (Degrés décimaux)
lac Mooseland		Thunder Bay	15-7155-54743	49.38806	-90.0208
lac Moraine		Thunder Bay	16-3644-54282	48.98667	-88.8514
lac Morgan		Thunder Bay	16-3641-55513	50.10427	-88.9056
lac Moss		Nipigon	16-4132-53876	48.63861	-88.1769
lac Mount		Fort Frances	15-5600-54290	49.01556	-92.1736
lac Mountain	ROBBINS	Thunder Bay	15-7072-53309	48.11056	-90.2286
lac Mountain		Kenora	15-4210-55298	49.91889	-94.1053
lac Mountain		Thunder Bay	16-3388-55667	50.23083	-89.2556
lac Mowe		Thunder Bay	15-6672-53552	48.32361	-90.7378
lac Musclow		Red Lake	15-3646-56968	51.40361	-94.9444
lac Myrt		Thunder Bay	15-6681-53680	48.44972	-90.7253
Mystery Lake (Lake 80, Bat Lake)		Fort Frances	15-5580-54406	49.11667	-92.2
lac Nalla		Thunder Bay	16-3680-53921	48.66944	-88.7928
lac Namaygoos		Dryden	15-5718-54592	49.28444	-92.0106
lac Namego		Kenora	15-3934-55525	50.12028	-94.4928
lac Nameiben		Thunder Bay	16-3458-55570	50.1475	-89.1583
lac Narrow		Fort Frances	15-5913-53921	48.67748	-91.761
lac Neilson		Fort Frances	15-4903-54495	49.195	-93.1211
lac Nemakwis		Red Lake	15-5136-58183	52.505	-92.8014
lac Nest		Fort Frances	15-6079-53338	48.14833	-91.5442
lac Nevison	BAKER	Fort Frances	15-5828-54113	48.85194	-91.8703
lac Niobe		Fort Frances	15-6228-53982	48.72361	-91.3325
lac Niven	ASMUSSEN	Fort Frances	15-5734-54018	48.77444	-92.0003
NL		Red Lake	15-3695-56428	50.92389	-94.8569
NL		Red Lake	15-3798-56123	50.65044	-94.708
NL		Fort Frances	15-5703-54319	49.0366	-92.0448
NL		Fort Frances	15-6059-54221	48.94472	-91.5536
NL		Red Lake	15-4111-56079	50.61667	-94.25
NL		Red Lake	15-4008-56924	51.37639	-94.4258
NL		Red Lake	15-3917-56201	50.72444	-94.5344
NL		Dryden	15-4489-55054	49.69806	-93.7081
NL		Red Lake	15-3540-56417	50.91028	-95.0769
NL		Red Lake	15-4126-57254	51.67353	-94.2653
NL		Dryden	15-5809-54648	49.33333	-91.8833
NL		Kenora	15-4398-55104	49.7425	-93.835
NL		Kenora	15-4262-55461	50.06667	-94.0333
NL		Dryden	15-4482-55044	49.69028	-93.7161
NL		Kenora	15-4397-55127	49.76361	-93.8386
NL		Red Lake	15-3826-57293	51.70944	-94.7018
NL		Dryden	15-4500-55045	49.69306	-93.6869
NL		Red Lake	15-3910-56213	50.73528	-94.5447
NL		Kenora	15-4389-55126	49.7675	-93.8431
NL		Dryden	15-5749-54582	49.2755	-91.9719
NL		Dryden	15-6518-55413	50.00459	-90.8833
NL		Kenora	15-4446-55051	49.69611	-93.7667
NL		Dryden	15-4511-55061	49.70472	-93.6778
NL		Dryden	15-5852-54555	49.25266	-91.8427
NL		Fort Frances	15-6077-54352	49.06098	-91.5265
NL		Dryden	15-5907-54581	49.26667	-91.75
NL		Dryden	15-5864-54585	49.27315	-91.8127
lac No Man		Fort Frances	15-6302-53333	48.14194	-91.2503
lac Nolan	DORION	Thunder Bay	16-3742-54014	48.75444	-88.7122

Nom du lac	Canton géographique	District du MRNFO	No d'identification du plan d'eau	Latitude (Degrés décimaux)	Longitude (Degrés décimaux)
lac Nora		Dryden	15-5842-54507	49.205	-91.8431
lac Arabi Nord		Dryden	15-6566-54931	49.57611	-90.8344
lac North		Thunder Bay	15-6844-53328	48.12139	-90.5292
lac Mawn Nord		Dryden	15-6866-54968	49.59472	-90.42
lac Trout Nord		Red Lake	15-4518-58612	52.90861	-93.7206
lac Whalen Nord		Thunder Bay	16-3133-55504	50.07389	-89.6006
lac North Wind	MEADER; BARBARA	Nipigon	16-4308-55224	49.85881	-87.9505
lac Northern Light		Thunder Bay	15-6723-53466	48.25167	-90.6792
lac Norway		Fort Frances	15-6261-54379	49.07722	-91.2711
Notellum L.		Kenora	15-4264-55879	50.44028	-94.0367
lac Noxheiatik		Dryden	15-5416-54762	49.44417	-92.4322
lac Nydia		Fort Frances	15-6418-53991	48.72833	-91.0758
lac Nym		Fort Frances	15-6136-53934	48.69889	-91.4578
lac Obonga		Thunder Bay	16-3346-55390	49.98167	-89.3089
Ojala Lake		Thunder Bay		48.532	-90.573
lac Olifaunt		Fort Frances	15-6144-53765	48.53472	-91.4506
lac Olive		Red Lake	15-4096-56873	51.3325	-94.2931
lac Oliver	SCOBLE	Thunder Bay	16-3081-53489	48.26444	-89.5869
lac Onamakawash		Thunder Bay	16-3145-55756	50.30556	-89.6028
lac One Island		Kenora	15-4708-55595	50.19222	-93.4025
lac Onnie	MULCAHY	Red Lake	15-4109-56434	50.93361	-94.2669
Oooowee Sahkaheekahn/lac McInnes		Red Lake	15-4501-57850	52.2075	-93.725
lac Opichuan		Nipigon	16-4452-56767	51.2406	-87.7859
lac Optic		Red Lake	15-3932-56417	50.93	-94.5197
lac O'Sullivan		Nipigon	16-4960-55853	50.42861	-87.0536
lac Other Man		Fort Frances	15-6375-53394	48.19306	-91.1508
lac Otisse	STREY	Nipigon	16-4890-54142	48.88278	-87.1489
lac Otterskin		Kenora	15-4531-54543	49.23667	-93.6406
lac Otukamamoan		Fort Frances	15-5100-54230	48.95972	-92.8586
lac Owl		Nipigon	16-5000-54272	48.995	-87.0136
lac Owl		Fort Frances	15-5940-53910	48.66667	-91.7219
Paddy L. (ELA L. 529)	JACKMAN; DESMOND	Kenora	15-4276-55164	49.79342	-94.0125
lac Paddy		Dryden	15-5701-54572	49.26611	-92.0342
Page L.		Red Lake	15-4044-56534	51.02639	-94.3631
lac Paguchi		Dryden	15-6056-54920	49.56806	-91.5494
lac Paint	WALTERS	Nipigon	16-4496-55086	49.73083	-87.6942
lac Pangloss		Thunder Bay	16-3358-55142	49.76333	-89.2778
lac Panorama	SENN; MENARY	Fort Frances	15-4398-54235	48.96111	-93.8275
lac Passover		Dryden	15-4826-54857	49.5175	-93.2394
Patty L.		Kenora	15-4313-55449	50.05444	-93.9597
lac Paull		Red Lake	15-3834-56252	50.76917	-94.6536
lac Peak		Dryden	15-5264-54828	49.49167	-92.6356
lac Pekagoning		Fort Frances	15-5590-54442	49.14472	-92.1919
lac Penassi	GTP BLOCK 8	Dryden	15-6300-55346	49.95028	-91.1833
lac Penassi		Fort Frances	15-4887-54610	49.30139	-93.1531
lac Perch		Kenora	15-3903-55478	50.07389	-94.5322
lac Pete	MARKS	Thunder Bay	16-2870-53613	48.37083	-89.8769
Peterson L.		Red Lake	15-4059-56513	51.0075	-94.3406
lac Pettit		Fort Frances	15-5537-54222	48.95417	-92.2711

Nom du lac	Canton géographique	District du MRNFO	No d'identification du plan d'eau	Latitude (Degrés décimaux)	Longitude (Degrés décimaux)
lac Pic		Kenora	15-4141-55473	50.07481	-94.2022
lac Pickerel		Fort Frances	15-6146-53867	48.62833	-91.4344
Pidlubney L.		Kenora	15-4414-55011	49.662	-93.8122
lac Pillar		Thunder Bay	16-3477-55610	50.1825	-89.1358
lac Pineneedle		Red Lake	15-4085-56132	50.66528	-94.2875
lac Pipestone		Fort Frances	15-4595-54375	49.09639	-93.5522
lac Plough		Fort Frances	15-6351-53343	48.14611	-91.1822
lac Plummes		Thunder Bay	15-6686-53595	48.36806	-90.7242
lac Pluto		Dryden	15-5972-55017	49.66333	-91.6539
lac Poacher		Fort Frances	15-6191-53284	48.08639	-91.4039
lac Pond		Fort Frances	15-5816-53498	48.29806	-91.8994
lac Ponto		Fort Frances	15-5097-54551	49.26	-92.8461
lac Poohbah		Fort Frances	15-5975-53595	48.37889	-91.6828
lac Popeye		Dryden	15-5821-54650	49.33417	-91.8706
lac Populus		Kenora	15-4557-54838	49.50611	-93.6097
lac Porcus		Kenora	15-4390-55083	49.725	-93.8453
lac Prairie		Nipigon	16-5211-54299	49.02528	-86.7089
lac Premier	GOODALL	Red Lake	15-5213-56724	51.20417	-92.6944
lac Priam		Fort Frances	15-4745-54662	49.35222	-93.3553
lac Price		Fort Frances	15-4952-54624	49.31028	-93.0606
lac Pringle		Nipigon	16-3708-54345	49.05278	-88.7667
lac Prospect	TUURI	Nipigon	16-5105-54115	48.85805	-86.8529
lac Quetico		Fort Frances	15-5780-53794	48.56417	-91.9475
lac Rail	MACNICOL; TUSTIN	Kenora	15-4365-55203	49.82806	-93.8822
lac Raleigh	ILSLEY	Dryden	15-5786-54755	49.42417	-91.9094
lac Ram		Fort Frances	15-6095-53783	48.54556	-91.5142
lac Rawlinson		Dryden	15-5380-54589	49.28361	-92.4775
lac Rawn		Fort Frances	15-6293-53806	48.56889	-91.2492
Rawson L.		Dryden	15-4478-55014	49.66425	-93.7232
lac Raynar	RAYNAR; BAIN	Nipigon	16-5363-55355	49.97306	-86.4939
lac Red Deer		Kenora	15-4168-55418	50.02528	-94.1561
lac Red	BAIRD; BALL; BALMER; BATEMAN; DOME; FAIRLIE; GRAVES; HEYSON; KILLALA; MCDONOUGH; MULCAHY; TODD	Red Lake	15-4335-56548	51.04278	-93.9483
lac Red Paint		Fort Frances	15-6171-54337	49.04306	-91.3969
lac Redfox		Thunder Bay	15-6569-53648	48.41778	-90.8822
lac Redhead		Thunder Bay	16-2890-55711	50.2631	-89.9702
lac Richard	MACNICOL	Kenora	15-4345-55213	49.84194	-93.9078
lac Richardson	GTP BLOCK 10	Sioux Lookout	15-5670-55575	50.16889	-92.0558
lac Rieder		Sioux Lookout	15-5748-60832	54.89361	-91.8294
lac Riverview		Fort Frances	15-6208-54398	49.10028	-91.3469
lac Robbie Burns		Dryden	15-4455-55326	49.94222	-93.7611
lac Robinson		Fort Frances	15-5995-53387	48.19306	-91.6633
Roddy L.		Kenora	15-4474-55027	49.67639	-93.7292

Nom du lac	Canton géographique	District du MRNFO	No d'identification du plan d'eau	Latitude (Degrés décimaux)	Longitude (Degrés décimaux)
lac Rogers		Dryden	15-4505-55066	49.71056	-93.6925
lac Roland		Fort Frances	15-5855-53461	48.26083	-91.8489
lac Ronny		Kenora	15-4086-55352	49.96608	-94.2724
lac Rose		Thunder Bay	15-6923-53304	48.10667	-90.42
lac Ross		Thunder Bay	15-6528-53582	48.3625	-90.9353
lac Ross	WAUCHOPE	Dryden	15-4870-55428	50.03833	-93.1778
lac Rostoul		Red Lake	15-3759-56455	50.96222	-94.7658
lac Roughstone		Fort Frances	15-5539-54298	49.02028	-92.2528
lac Route	BREITHAUPT	Dryden	15-5270-55450	50.05694	-92.6175
lac Rowan		Kenora	15-4593-54629	49.32861	-93.5506
lac Rowdy		Red Lake	15-3949-56006	50.55833	-94.4767
lac Royd		Red Lake	15-3759-56575	51.05407	-94.767
lac Rudge	AMES	Thunder Bay	15-6659-53963	48.695	-90.7344
lac Ruffle		Nipigon	16-5208-54346	49.06389	-86.7106
lac Rushbay		Thunder Bay	16-3324-55671	50.23333	-89.35
lac Rutter		Fort Frances	15-5581-54358	49.07222	-92.2064
lac Saganaga		Thunder Bay	15-6547-53441	48.24472	-90.9219
lac Saganagons		Fort Frances	15-6508-53496	48.30472	-90.9228
lac Sakwite		Fort Frances	15-5073-54306	49.02167	-92.9069
lac Sanctuary		Thunder Bay	15-7008-54035	48.75389	-90.2681
lac Sandbeach		Fort Frances	15-5586-54227	48.95222	-92.1981
lac Sandford		Fort Frances	15-5955-54404	49.11306	-91.6878
lac Sandhill		Fort Frances	15-4545-54478	49.18306	-93.6231
lac Sandstone		Thunder Bay	15-7053-53459	48.23417	-90.2369
lac Santoy	TUURI	Nipigon	16-5087-54120	48.86278	-86.8819
Saphire L. (ELA L. 532)	DESMOND	Kenora	15-4258-55141	49.77468	-94.0178
lac Sark		Fort Frances	15-6173-53543	48.34139	-91.4242
lac Savant	BENNER; CONANT; JUTTEN; MCGILLIS; POISSON; SAVANT; SMYE	Sioux Lookout	15-6825-55952	50.48222	-90.4272
lac Scattergood		Fort Frances	15-5206-54600	49.28861	-92.7092
lac Schistose		Fort Frances	15-4562-54445	49.16	-93.6158
lac Schmoor		Nipigon	16-3673-54344	49.04946	-88.8205
lac Schultz		Kenora	15-4694-55607	50.19806	-93.4294
lac Scotch		Fort Frances	15-6345-54482	49.17389	-91.1544
lac Scotty		Kenora	15-4244-55773	50.34528	-94.0556
lac Seagrave		Red Lake	15-5576-56820	51.28472	-92.1703
Seahorse L.		Red Lake	15-3621-56501	50.98178	-94.9592
lac Seahorse		Fort Frances	15-4781-54384	49.10028	-93.3006
lac Secret		Fort Frances	15-5266-54645	49.33417	-92.6333
lac Secret		Fort Frances	15-5627-54364	49.07944	-92.1386
lac Sedgwick		Fort Frances	15-5706-54405	49.11083	-92.0322
lac Seggemak		Dryden	15-5370-54703	49.38528	-92.4853
lac Serpent		Fort Frances	15-6089-54300	49.01444	-91.5117
lac Seseganaga	MANION; BERTRAND	Dryden	15-6890-55500	50.07444	-90.3586
lac Sesikinaga		Red Lake	15-5595-56666	51.135	-92.1167
lac Shade		Fort Frances	15-6165-53376	48.1825	-91.4472
lac Shaver		Nipigon	16-3636-54827	49.49278	-88.8936
lac Shaw		Dryden	15-6035-54589	49.27472	-91.5811

Nom du lac	Canton géographique	District du MRNFO	No d'identification du plan d'eau	Latitude (Degrés décimaux)	Longitude (Degrés décimaux)
lac Shaw		Dryden	15-6714-55226	49.83333	-90.6167
lac Shawanabis		Thunder Bay	16-3240-55701	50.25833	-89.4694
Sheila L.		Kenora	15-4424-55064	49.70917	-93.7992
lac Sheridan		Fort Frances	15-6253-53286	48.10389	-91.3222
lac Sherwood	GIDLEY; BRODERICK	Kenora	15-3644-55142	49.77222	-94.8856
lac Shingwak		Kenora	15-4491-54608	49.30778	-93.6986
lac Shiny	GTP BLOCK 8	Dryden	15-6279-55307	49.91667	-91.22
lac Shrub		Kenora	15-4351-55357	49.97333	-93.9061
lac Side		Fort Frances	15-6090-53375	48.18583	-91.5347
Sidious L.		Red Lake	15-4096-56216	50.74111	-94.2814
lac Silence		Fort Frances	15-6207-53435	48.2425	-91.3689
lac Silver		Fort Frances	15-4564-54361	49.07833	-93.5969
lac Silver	PETTYPIECE	Kenora	15-4153-55253	49.87444	-94.1783
lac Silver	MCTAVISH	Thunder Bay	16-3737-53877	48.63056	-88.7139
lac Silvertip		Fort Frances	15-5536-54324	49.04278	-92.2772
lac Silvery	MACNICOL	Kenora	15-4354-55159	49.7925	-93.8981
lac Six Mile		Dryden	15-6522-55386	49.98222	-90.8769
lac Sixth		Kenora	15-3791-55635	50.215	-94.695
lac Slender		Fort Frances	15-4489-54311	49.03306	-93.6989
Slush L.		Fort Frances	15-5244-54481	49.1875	-92.6647
lac Smoothrock		Thunder Bay	16-3266-55997	50.52444	-89.4469
lac Snook		Kenora	15-3795-55615	50.19694	-94.6906
lac Snowshoe		Thunder Bay	16-3646-55478	50.06667	-88.9
lac Soho		Fort Frances	15-5921-53889	48.64889	-91.7469
lac South		Thunder Bay	15-6824-53301	48.10056	-90.5294
lac South	DEWAN	Dryden	15-6163-54669	49.34583	-91.3978
lac Otterskin Sud		Fort Frances	15-4544-54517	49.21944	-93.6292
South Peterson L.		Fort Frances	15-5731-54335	49.04925	-91.9995
lac Trout Sud		Red Lake	15-4541-58591	52.88278	-93.6714
lac Wapageisi Sud		Dryden	15-5449-54565	49.26167	-92.3833
lac Sox	KILLRAINE; LAHONTAN	Nipigon	16-4689-54139	48.87556	-87.4294
lac Sparkle		Fort Frances	15-6161-54458	49.15778	-91.4022
lac Sparkling		Dryden	15-7031-55216	49.81417	-90.1769
lac Sphene		Fort Frances	15-4753-54261	48.98861	-93.3372
lac Spoonbill		Red Lake	15-3697-57331	51.73472	-94.8856
lac Spring		Fort Frances	15-5469-53527	48.32694	-92.3672
lac Springpole		Red Lake	15-5600-56874	51.33444	-92.1489
lac Spruce	HODGSON	Dryden	15-5612-54761	49.44306	-92.1558
lac Squeers		Thunder Bay	15-6804-53764	48.51861	-90.5542
lac Stanbury		Fort Frances	15-4551-54497	49.19417	-93.6233
Star L.		Fort Frances	15-5322-54462	49.16972	-92.5583
lac Stetham	AMES	Thunder Bay	15-6708-53937	48.67556	-90.6814
lac Stewart	STIRLING	Nipigon	16-3876-54173	48.9	-88.5333
lac Stoat		Dryden	15-4614-54940	49.59333	-93.5397
lac Store		Sioux Lookout	15-5944-55905	50.46139	-91.6764
lac Stormy		Dryden	15-5503-54708	49.38417	-92.3017
lac Strange		Fort Frances	15-5108-54527	49.22889	-92.8514
lac Strong		Fort Frances	15-4851-54232	48.965	-93.2064
lac Sturgeon	GTP BLOCK 7	Dryden	15-6600-55380	49.97472	-90.7686
lac Sullivan		Fort Frances	15-4696-54465	49.1725	-93.4167
lac Sumach		Kenora	15-4321-56018	50.56639	-93.9519

Nom du lac	Canton géographique	District du MRNFO	No d'identification du plan d'eau	Latitude (Degrés décimaux)	Longitude (Degrés décimaux)
lac Summit		Dryden	15-5250-54810	49.48333	-92.6544
lac Sun		Nipigon	16-5303-54739	49.41861	-86.5828
lac Sunbeam		Thunder Bay	15-6885-53406	48.19194	-90.4633
lac Sunbow		Thunder Bay	15-6843-53443	48.22722	-90.5178
lac Sunday		Fort Frances	15-6170-53296	48.11028	-91.4272
lac Sunset	LISMORE	Thunder Bay	16-2818-53430	48.20556	-89.9364
lac Sunshine		Fort Frances	15-5219-54678	49.36389	-92.6894
lac Superb		Nipigon	16-5004-55935	50.49389	-86.9992
lac Surprise		Thunder Bay	16-3120-55738	50.28917	-89.6372
lac Sword		Kenora	15-3724-55393	49.99167	-94.7764
lac Sydney		Red Lake	15-3980-56120	50.655	-94.4461
lac Syenite		Nipigon	16-4866-54161	48.89556	-87.1833
lac Syndicate		Fort Frances	15-4903-54532	49.23194	-93.1289
lac T		Kenora	15-4278-55293	49.91583	-94.0125
lac Tadpole		Dryden	15-4785-54790	49.46639	-93.2997
rivière Talon		Red Lake	15-3705-56160	50.71779	-94.7357
lac Taylor		Dryden	15-5285-54705	49.38806	-92.6075
T-Bone L.		Kenora	15-4357-55095	49.73639	-93.8925
lac Teggau		Dryden	15-4531-55044	49.69083	-93.6503
lac Télescope		Red Lake	15-4007-56429	50.93056	-94.4092
lac Tent	ASMUSSEN	Fort Frances	15-5796-54056	48.79611	-91.9272
lac Tent		Kenora	15-4255-55296	49.91361	-94.0394
Terrier L.		Kenora	15-4335-55496	50.09694	-93.9297
lac That Man		Fort Frances	15-6276-53314	48.12333	-91.2889
lac This Man		Fort Frances	15-6332-53357	48.16333	-91.2072
lac Thompson		Fort Frances	15-5527-53591	48.38444	-92.2869
lac Thunder	ZEALAND	Dryden	15-5241-55137	49.77778	-92.6653
lac Thundercloud		Dryden	15-5352-54684	49.36806	-92.5086
lac Tilly		Thunder Bay	15-6508-53878	48.62667	-90.9569
lac Tinto	LAMPORT	Thunder Bay	15-7029-53799	48.54111	-90.2547
lac Titmarsh		Thunder Bay	15-6832-53585	48.35361	-90.5281
lac Tom		Kenora	15-4238-55430	50.03639	-94.0642
lac Tompkins	MCLARTY	Fort Frances	15-4464-54275	49.00722	-93.7419
lac Toronto		Fort Frances	15-4891-54476	49.18389	-93.1614
Tote L.	BELANGER; BOWERMAN; MITCHELL	Red Lake	15-5153-56509	51.01111	-92.7819
Tourist L.		Kenora	15-3789-55696	50.26861	-94.6992
Triangle L.		Red Lake	15-3662-56388	50.88543	-94.9145
Trout L.		Red Lake	15-3674-56515	51.00034	-94.8903
lac Trout		Red Lake	15-4784-56717	51.19861	-93.3092
lac Trout	COYLE	Kenora	15-4185-55144	49.77889	-94.1314
lac Trout		Fort Frances	15-5485-53484	48.28972	-92.3422
lac Trout		Kenora	15-3634-55652	50.22472	-94.9156
lac Trout		Dryden	15-4651-55115	49.75194	-93.4856
lac Trout	GIDLEY	Kenora	15-3706-55191	49.81194	-94.7986
lac Troutfly		Nipigon	16-3692-57289	51.69972	-88.8914
lac Troutfly	LAVAL	Dryden	15-5396-55220	49.85222	-92.4489
lac Tuck		Fort Frances	15-6028-53374	48.17972	-91.6253
lac Tully		Sioux Lookout	15-5974-55920	50.47028	-91.6247
lac Tunnel		Thunder Bay	16-3378-55707	50.26752	-89.2757
lac Turtle		Fort Frances	15-5770-54220	48.94972	-91.9492
lac Twinhouse		Thunder Bay	15-6587-53594	48.36917	-90.8542

Nom du lac	Canton géographique	District du MRNFO	No d'identification du plan d'eau	Latitude (Degrés décimaux)	Longitude (Degrés décimaux)
lac Underbrush		Red Lake	15-4114-56359	50.87053	-94.2593
lac Uneven		Thunder Bay	16-2947-55385	49.96194	-89.8619
Unnamed (Northwest of Serpent)		Fort Frances	15-6046-54301	49.01548	-91.5704
lac Uphill		Fort Frances	15-5175-54670	49.35639	-92.7589
Upper Bow L.		Fort Frances	15-6096-54362	49.0638	-91.4766
Upper Hatchet L.	MULCAHY	Red Lake	15-4065-56473	50.97167	-94.3319
lac Upper Lawrence		Fort Frances	15-4724-54519	49.22111	-93.3769
lac Upper Manitou		Fort Frances	15-5149-54725	49.40694	-92.7953
lac Upper Medicine Stone		Red Lake	15-4255-56385	50.89444	-94.0586
lac Upper Moosehide		Dryden	15-5886-54545	49.23917	-91.7833
lac Upper Roslyn		Nipigon	16-4648-54545	49.24444	-87.4833
lac Upper Shebandowan	HAINES	Thunder Bay	15-6867-53877	48.63351	-90.4461
lac Upper Stewart	TUSTIN; BRIDGES	Dryden	15-4477-55182	49.81611	-93.7272
Val L.		Kenora	15-4205-55446	50.05	-94.1106
lac Vale		Thunder Bay	16-3421-55611	50.18333	-89.2117
lac Valjean	OSAQUAN	Dryden	15-5835-54705	49.37639	-91.8442
lac Van Nostrand		Fort Frances	15-6419-54342	49.04722	-91.0533
lac Vane		Fort Frances	15-4817-54223	48.9575	-93.2506
VE40-11, L.		Dryden	15-4443-55076	49.72083	-93.7736
lac Vermilion		Kenora	15-3884-55442	50.04528	-94.5581
lac Veronica		Kenora	15-4385-55043	49.69111	-93.8528
VF40-13, L.		Dryden	15-4440-55065	49.71056	-93.7764
VF41-48, L.		Dryden	15-4411-55137	49.775	-93.8181
VF41-66, L.		Dryden	15-4432-55103	49.74444	-93.7875
VF41-67, L.		Dryden	15-4424-55102	49.74417	-93.7989
lac Viaduct	MACNICOL	Kenora	15-4304-55166	49.80722	-93.9706
lac Vickers		Fort Frances	15-5017-54457	49.155	-92.98
lac Victoria		Dryden	15-6048-54975	49.62444	-91.5433
lac Vista		Fort Frances	15-4943-54343	49.06333	-93.0767
lac Voltaire		Thunder Bay	16-3401-55086	49.71417	-89.2228
lac Vooges		Thunder Bay	16-3562-55352	49.95	-89
lac Wabakimi		Thunder Bay	16-3020-56135	50.65353	-89.7524
lac Wabaskang		Kenora	15-4880-55820	50.39194	-93.1689
lac Wabindon		Thunder Bay	15-7076-53374	48.15806	-90.2058
lac Wabinosh		Thunder Bay	16-3576-55491	50.08333	-89
Wahshaykahmeesheseek/lac Roderick		Red Lake	15-4041-57141	51.57194	-94.3847
lac Walker	KILLRAINE; PRISKE	Nipigon	16-4779-54086	48.83194	-87.3006
lac Walkover		Thunder Bay	16-3657-55587	50.16806	-88.8808
lac Walleye		Dryden	15-4820-54820	49.49528	-93.2431
lac Walmsley		Dryden	15-5300-54789	49.45972	-92.5881
lac Walotka		Thunder Bay	16-3483-54344	49.04556	-89.0753
lac Walt		Fort Frances	15-5904-54434	49.13861	-91.7572
lac Walter		Fort Frances	15-6058-53782	48.55484	-91.5751
Wanda L.		Kenora	15-4266-55406	50.015	-94.0244
lac Wapageisi		Dryden	15-5472-54633	49.32222	-92.3506
lac Wapisipi		Red Lake	15-5136-58165	52.49056	-92.8078
lac Warclub		Kenora	15-4475-54833	49.5	-93.7239
lac Warner		Fort Frances	15-5654-53962	48.71814	-92.1126
lac Washagomis	GOODALL; HONEYWELL	Red Lake	15-5225-56766	51.24889	-92.6747

Nom du lac	Canton géographique	District du MRNFO	No d'identification du plan d'eau	Latitude (Degrés décimaux)	Longitude (Degrés décimaux)
lac Washeibemaga		Dryden	15-5346-54737	49.4175	-92.5261
lac Wasp		Fort Frances	15-5956-54324	49.04528	-91.6953
lac Watershed		Thunder Bay	15-6815-53784	48.53583	-90.5411
lac Waweig		Thunder Bay	16-3500-55543	50.12754	-89.1001
lac Weikwabinonaw		Thunder Bay	15-6958-53562	48.33056	-90.3589
lac Weiseieno		Dryden	15-4793-54737	49.4175	-93.2864
lac Welkin		Red Lake	15-3697-56327	50.83472	-94.8517
West Pennock L.	ALDINA	Thunder Bay	16-2832-53599	48.35694	-89.9267
WF15-26		Dryden	15-5131-55535	50.13237	-92.8341
lac White Otter		Fort Frances	15-5816-54402	49.10444	-91.87
lac Whiteclay		Thunder Bay	16-3769-56381	50.88645	-88.7457
lac Whitesand	KILLRAINE	Nipigon	16-4720-54109	48.8525	-87.3817
lac Whitewater		Dryden	15-5275-54864	49.5325	-92.6219
lac Whitewater		Thunder Bay	16-3455-56307	50.80972	-89.1931
lac Wiggins	DORION	Thunder Bay	16-3738-54079	48.81222	-88.7181
lac Wigwasan		Thunder Bay	16-3383-55532	50.10389	-89.2611
lac Willard	JACKMAN; MACNICOL	Kenora	15-4299-55210	49.84306	-93.9675
lac Williams		Dryden	15-5103-55661	50.24917	-92.8558
lac Wilson		Kenora	15-3558-55954	50.49333	-95.0317
lac Windermere	TUSTIN	Dryden	15-4417-55173	49.80861	-93.8083
lac Windigoostigwan		Fort Frances	15-6508-53978	48.70333	-90.9744
lac Wine		Kenora	15-4760-55892	50.45694	-93.3403
lac Winkle		Fort Frances	15-5010-54289	49.01472	-92.9864
lac Winnange	BRIDGES	Dryden	15-4495-55118	49.73333	-93.7
lac Winston		Nipigon	16-4703-54259	48.98722	-87.4053
lac Woman	GOODALL; DENT	Red Lake	15-5179-56721	51.20472	-92.7439
lac Wonderland		Kenora	15-4198-55480	50.08	-94.1192
lac Worth		Kenora	15-3736-55400	50.00278	-94.7647
lac Wreck		Kenora	15-4185-55443	50.0475	-94.1372
lac Wrist		Red Lake	15-3772-56364	50.87	-94.7442
lac Wyder		Kenora	15-3895-55970	50.515	-94.5544
lac Wye		Thunder Bay	15-6550-53632	48.405	-90.9056
lac Yellowhammer		Thunder Bay	15-6896-53457	48.2375	-90.445
lac Yoke		Fort Frances	15-4664-54431	49.14528	-93.4606
lac Yucca		Nipigon	16-5268-54713	49.38667	-86.6292
lac Yum Yum		Fort Frances	15-6139-53394	48.20583	-91.4764
lac Zarn	GTP BLOCK 9; BENEDICKSON	Sioux Lookout	15-6023-55439	50.04556	-91.5714
lac Zeemel		Sioux Lookout	15-6768-58283	52.57778	-90.3858